

Quintana Roo

¿CÓMO VAMOS EN TURISMO?

DICIEMBRE 2021 – DICIEMBRE 2022



GOBIERNO DEL ESTADO
2022 | 2027



GOBIERNO DEL ESTADO
2022 | 2027

SEDETUR
SECRETARÍA
DE TURISMO



GOBIERNO DEL ESTADO
2022 | 2027

**QUINTANA
ROO** UNIDOS PARA
TRANSFORMAR

Temario	Páginas
1. Cierre Quintana Roo 2021	3 - 4
2. Quintana Roo Diciembre 2022 vs 2021	5
3. Afluencia de turistas al Caribe Mexicano	6 - 7
4. Composición del turismo	8 - 9
5. Movimiento de pasajeros a los aeropuertos	10 - 14
6. Llegada de pasajeros	15 - 16
7. Conectividad	17
8. Ocupación hotelera	18
9. Visitantes y tripulantes que arribaron vía crucero a Quintana Roo	19 - 21
10. Visitantes a zonas arqueológicas de Quintana Roo	22
12. Infraestructura hotelera en Quintana Roo	23



GOBIERNO DEL ESTADO
2022 | 2027



GOBIERNO DEL ESTADO
2022 | 2027

SEDETUR
SECRETARÍA
DE TURISMO

2021



+ 23.1 millones de pasajeros de aeropuerto.



+ 14.8 millones de visitantes.



+ 1.2 millones de cruceristas.



+ 10.8 mil millones de USD.

CARIBE MEXICANO

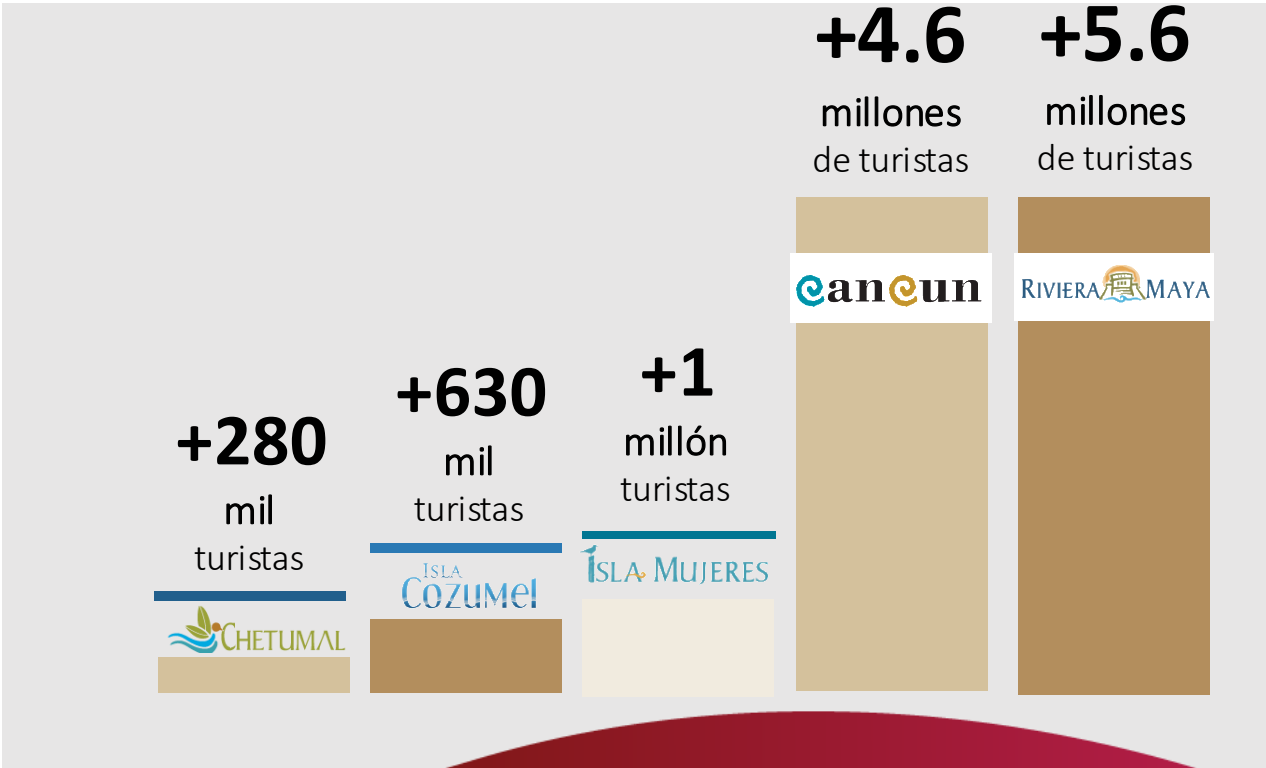

FUENTE: Secretaría de Turismo del Estado de Quintana Roo.



SEDETUR
SECRETARÍA DE TURISMO

GOBIERNO DEL ESTADO
2022 | 2027

GOBIERNO DEL ESTADO
2022 | 2027

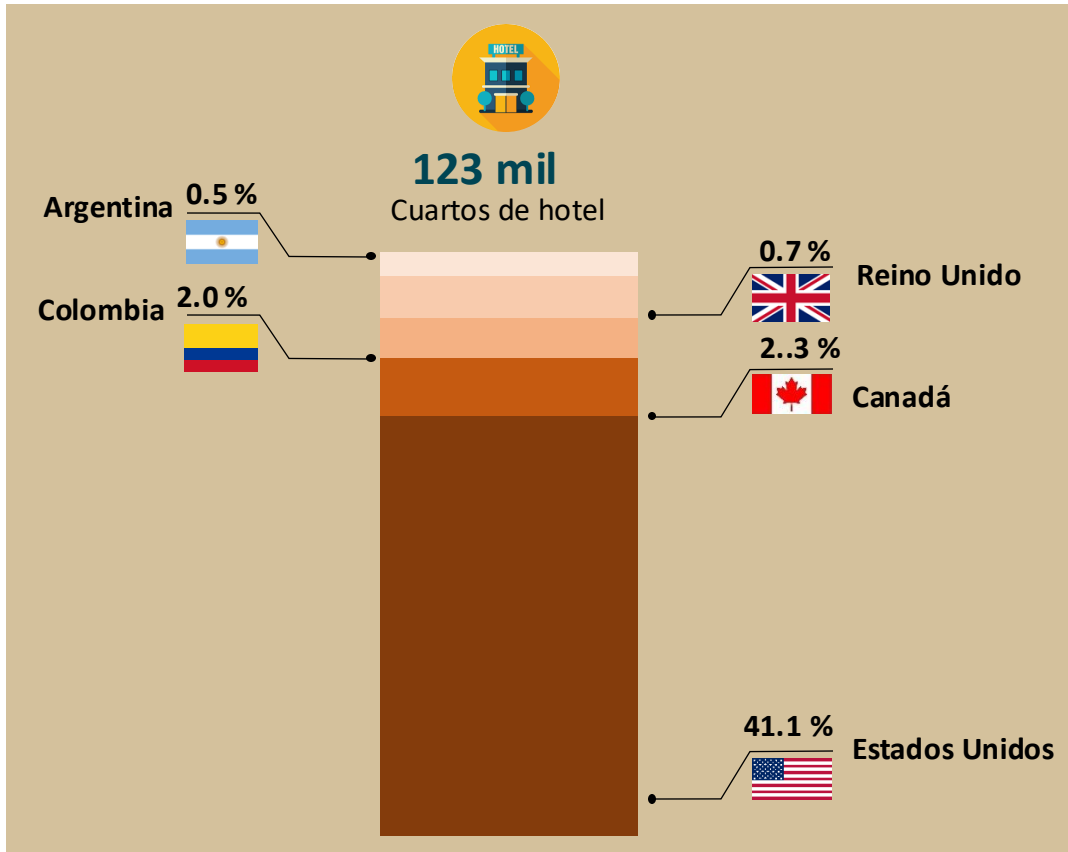

FUENTE: Secretaría de Turismo del Estado de Quintana Roo, Consejo de Promoción Turística de Quintana Roo.

QUINTANA ROO
2021

+56%

en zonas turísticas
ocupación
promedio

CIERRE 2021
QUINTANA ROO



QUINTANA ROO

ENERO-DICIEMBRE
2022 vs 2021



45.45 %

AFLUENCIA DE
TURISTAS EN EL
CARIBE MEXICANO



35.7 %

MOVIMIENTO DE
PASAJEROS EN
AEROPUERTOS

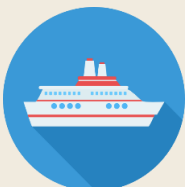

+4 millones

903 mil
MOVIMIENTO DE
CRUCERISTAS



FUENTE: Secretaría de Turismo del Estado de Quintana Roo



GOBIERNO DEL ESTADO
2022 | 2027



GOBIERNO DEL ESTADO
2022 | 2027

SEDETUR
SECRETARÍA
DE TURISMO

AFLUENCIA DE TURISTAS

Enero - Diciembre

Destino	2019	2020	2021	2022
Cancún	6,006,822	3,363,072	4,611,532	6,786,004
Puerto Morelos	813,606	452,429	646,809	958,415
Cozumel	941,628	405,733	630,724	1,027,594
Isla Mujeres	944,477	620,514	1,035,330	1,338,128
Costa Mujeres	772,553	528,896	887,292	1,070,942
Isla Mujeres	171,924	91,618	148,038	267,186
Chetumal	684,348	245,835	281,658	628,728
Riviera Maya	6,516,108	3,369,702	5,654,714	7,932,988
Playa del Carmen	1,523,268	1,067,410	1,381,717	1,661,528
Tulum	1,274,948	799,804	1,064,593	1,785,897
Corredor Riviera Maya	3,717,892	1,502,488	3,208,404	4,485,563
Holbox	411,717	172,689	381,231	550,219
Bacalar	213,835	95,637	144,045	234,729
Mahahual	149,070	64,239	91,560	150,414
Felipe Carrillo Puerto	51,616	29,552	38,015	51,906
José María Morelos	20,617	11,515	14,688	21,205
Caribe Mexicano	16,753,844	8,830,917	13,530,307	19,680,330
		2020 vs 2019	2021 vs 2020	2022 vs 2021
Diferencia (Caribe Mexicano)		-47.29%	53.22%	45.45%

Fuente: Estimaciones propias con datos de Asociaciones de Hoteles, Direcciones de Turismo Municipales y el Consejo de Promoción Turística de Quintana Roo.

Nota: Se consideran turistas en oferta hotelera y en otros tipos de hospedaje. 2022 son datos preliminares.



GOBIERNO DEL ESTADO
2022 | 2027



GOBIERNO DEL ESTADO
2022 | 2027

SEDETUR
SECRETARÍA
DE TURISMO

AFLUENCIA DE TURISTAS ENERO - DICIEMBRE

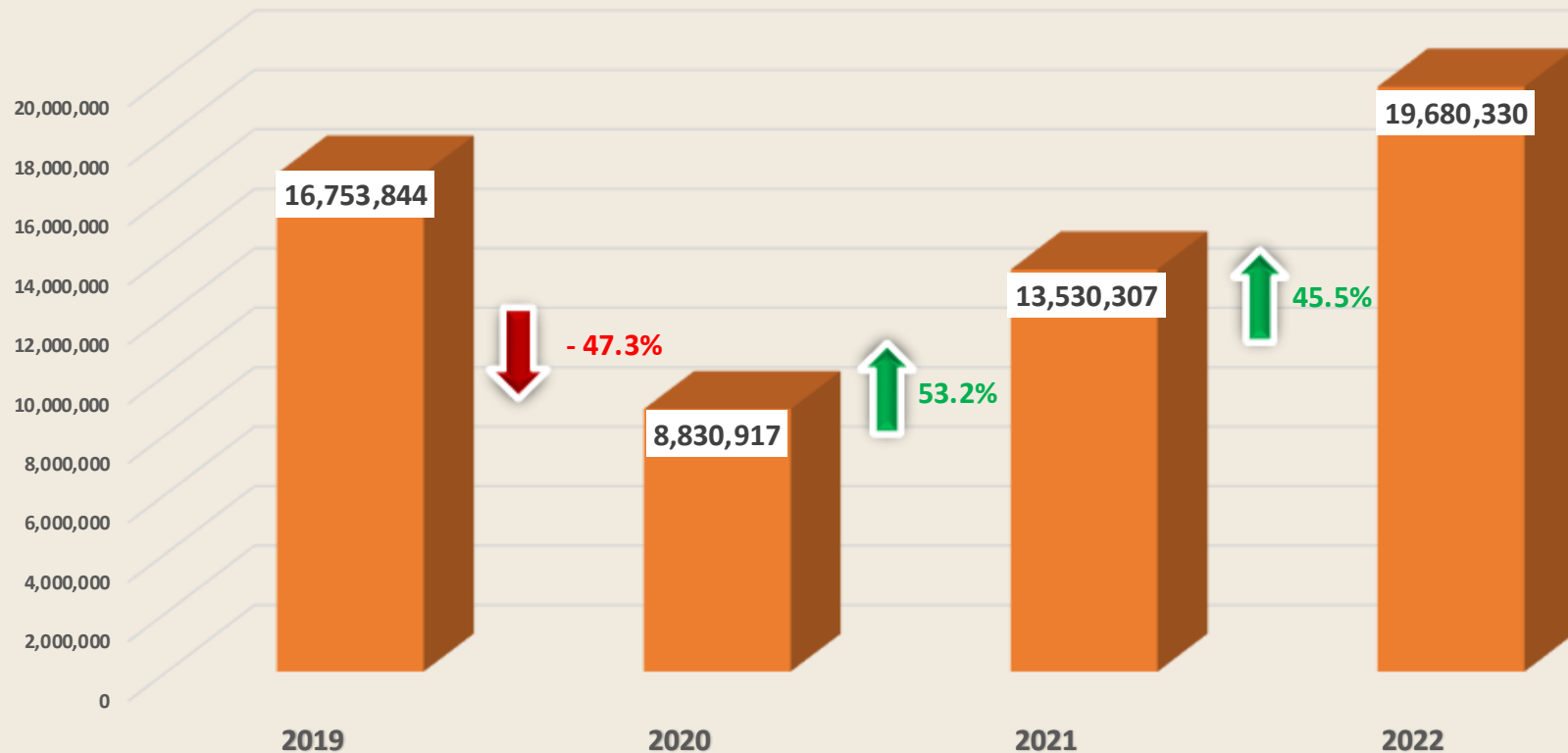

Fuente: Estimaciones propias con datos de Asociaciones de Hoteles, Direcciones de Turismo Municipales y el Consejo de Promoción Turística de Quintana Roo.

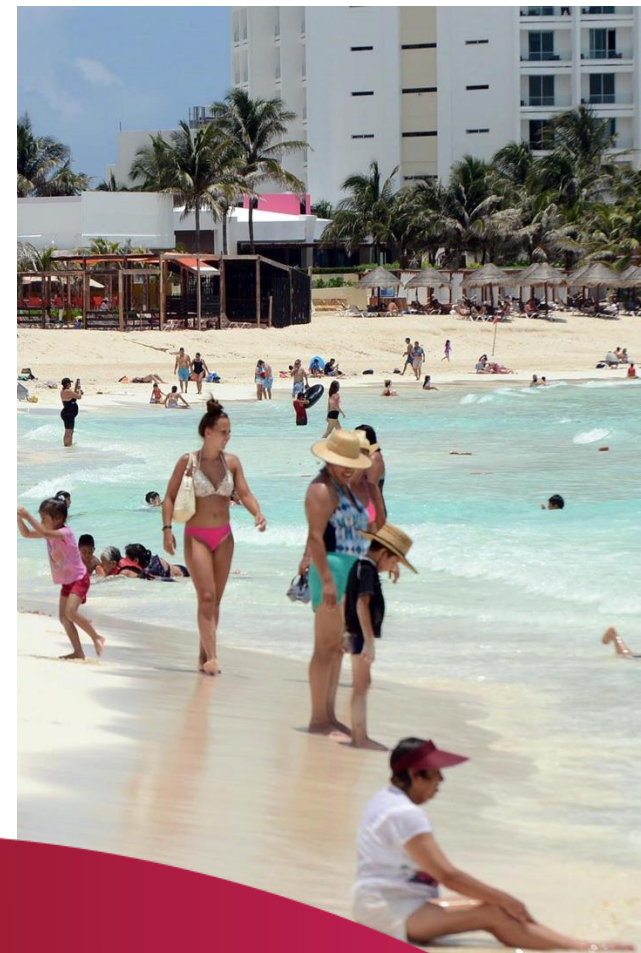

GOBIERNO DEL ESTADO
2022 | 2027



GOBIERNO DEL ESTADO
2022 | 2027

SEDETUR
SECRETARÍA
DE TURISMO

COMPOSICIÓN DEL TURISMO

2021		
Enero-Diciembre		
Posición	País	%
1	Estados Unidos	40.91
2	Mexico	40.98
3	Canadá	2.34
4	Colombia	1.93
5	Brasil	1.17
6	España	0.96
7	Reino Unido	0.68
8	Alemania	0.65
9	Francia	0.61
10	Argentina	0.48
Otros mercados		9.29

2022		
Enero-Diciembre		
Posición	País	%
1	Estados Unidos	37.01
2	México	35.97
3	Canada	6.48
4	Reino Unido	2.91
5	Colombia	2.75
6	Argentina	1.24
7	España	1.19
8	Francia	1.06
9	Brasil	1.00
10	Alemania	0.92
Otros mercados		9.47



Fuente: Consejo de Promoción Turística de Quintana Roo.



GOBIERNO DEL ESTADO
2022 | 2027



GOBIERNO DEL ESTADO
2022 | 2027

SEDETUR
SECRETARÍA
DE TURISMO

Mercados Estratégicos Enero-Diciembre 2022



Estados Unidos 37.01



Canadá 6.48



Reino Unido 2.91



Colombia 2.75



Argentina 1.24



España 1.19

El mercado **estadounidense** tiene la mayoría con el **37.01%** y se mantiene como el principal mercado.

El mercado **canadiense** se mantuvo como el segundo más importante en el periodo enero-diciembre de **2022** con el **6.48%**, le sigue el **británico** con **2.91%**, el **colombiano** con **2.75%**, el **argentino** con **1.24%** y el **español** con el **1.19%**.

Del total de turistas en el Caribe Mexicano, el **64.03%** es de origen extranjero y el **35.97%** es de origen nacional.

Fuente: Consejo de Promoción Turística de Quintana Roo.



SEDETUR
SECRETARÍA
DE TURISMO

MOVIMIENTO DE PASAJEROS EN *AEROPUERTOS DE QUINTANA ROO*

ENERO - DICIEMBRE 2022 vs 2021

MOVIMIENTO DE PASAJEROS

ENERO	2021	2022	DIFERENCIA	FEBRERO	2021	2022	DIFERENCIA	MARZO	2021	2022	DIFERENCIA
PASAJEROS DOMÉSTICOS				PASAJEROS DOMÉSTICOS				PASAJEROS DOMÉSTICOS			
Cancún (CUN)	577,813	691,864	19.70%	Cancún (CUN)	475,677	604,798	27.10%	Cancún (CUN)	692,686	784,985	13.3%
Cozumel (CZM)	8,172	14,397	76.20%	Cozumel (CZM)	5,333	13,381	150.90%	Cozumel (CZM)	10,243	16,368	59.8%
Chetumal (CTM)	19,178	30,240	57.68%	Chetumal (CTM)	16,571	28,203	70.19%	Chetumal (CTM)	22,991	34,774	51.25%
PASAJEROS INTERNACIONALES				PASAJEROS INTERNACIONALES				PASAJEROS INTERNACIONALES			
Cancún (CUN)	711,729	1,500,061	110.80%	Cancún (CUN)	549,582	1,508,779	174.5%	Cancún (CUN)	877,579	1,951,459	122.37%
Cozumel (CZM)	16,471	36,719	122.90%	Cozumel (CZM)	14,903	38,833	160.6%	Cozumel (CZM)	32,280	56,730	75.74%
Chetumal (CTM)	16	586	3,562.50%	Chetumal (CTM)	0	727	7000%	Chetumal (CTM)	9	658	7,211.11%
TOTAL DE PASAJEROS				TOTAL DE PASAJEROS				TOTAL DE PASAJEROS			
Cancún (CUN)	1,289,542	2,191,925	70.00%	Cancún (CUN)	1,025,259	2,113,577	106.20%	Cancún (CUN)	1,570,265	2,736,444	74.30%
Cozumel (CZM)	24,643	51,116	107.40%	Cozumel (CZM)	20,236	52,214	158.00%	Cozumel (CZM)	42,523	73,098	71.90%
Chetumal (CTM)	19,194	30,826	60.60%	Chetumal (CTM)	16,571	28,930	74.58%	Chetumal (CTM)	23,000	35,432	54.05%

FUENTE: Grupo Aeroportuario del Sureste, Aeropuertos y Servicios Auxiliares.



GOBIERNO DEL ESTADO
2022 | 2027



GOBIERNO DEL ESTADO
2022 | 2027

SEDETUR
SECRETARÍA
DE TURISMO

MOVIMIENTO DE PASAJEROS EN AEROPUERTOS DE QUINTANA ROO

ENERO - DICIEMBRE 2022 vs 2021

MOVIMIENTO DE PASAJEROS

ABRIL	2021	2022	DIFERENCIA	MAYO	2021	2022	DIFERENCIA	JUNIO	2021	2022	DIFERENCIA
PASAJEROS DOMÉSTICOS				PASAJEROS DOMÉSTICOS				PASAJEROS DOMÉSTICOS			
Cancún (CUN)	714,687	853,177	19.40%	Cancún (CUN)	797,780	876,242	9.84%	Cancún (CUN)	799,084	829,781	3.84%
Cozumel (CZM)	11,906	10,246	13.90%	Cozumel (CZM)	10,667	10,786	1.12%	Cozumel (CZM)	10,204	9,573	-6.18%
Chetumal (CTM)	23,104	37,788	63.56%	Chetumal (CTM)	20,975	35,507	69.28%	Chetumal (CTM)	20,376	34,161	67.65%
PASAJEROS INTERNACIONALES				PASAJEROS INTERNACIONALES				PASAJEROS INTERNACIONALES			
Cancún (CUN)	924,952	1,764,137	90.70%	Cancún (CUN)	1,095,433	1,589,007	45.06%	Cancún (CUN)	1,291,026	1,660,698	28.63%
Cozumel (CZM)	28,137	39,156	39.20%	Cozumel (CZM)	35,147	39,031	11.05%	Cozumel (CZM)	43,133	45,823	6.24%
Chetumal (CTM)	31	696	2,145.16%	Chetumal (CTM)	60	847	1,311.67%	Chetumal (CTM)	27	724	2,581%
TOTAL DE PASAJEROS				TOTAL DE PASAJEROS				TOTAL DE PASAJEROS			
Cancún (CUN)	1,639,639	2,617,314	59.60%	Cancún (CUN)	1,893,213	2,465,249	30.22%	Cancún (CUN)	2,090,110	2,490,479	19.16%
Cozumel (CZM)	40,043	49,402	23.40%	Cozumel (CZM)	45,814	49,817	8.74%	Cozumel (CZM)	53,337	55,396	3.86%
Chetumal (CTM)	23,135	38,484	66.35%	Chetumal (CTM)	21,035	36,354	72.83%	Chetumal (CTM)	20,403	34,885	70.98%

FUENTE: Grupo Aeroportuario del Sureste, Aeropuertos y Servicios Auxiliares.



GOBIERNO DEL ESTADO
2022 | 2027



GOBIERNO DEL ESTADO
2022 | 2027

SEDETUR
SECRETARÍA
DE TURISMO

MOVIMIENTO DE PASAJEROS EN *AEROPUERTOS DE QUINTANA ROO*

ENERO - DICIEMBRE 2022 vs 2021

MOVIMIENTO DE PASAJEROS

JULIO	2021	2022	DIFERENCIA
PASAJEROS DOMÉSTICOS			
Cancún (CUN)	931,989	1,036,208	11.18%
Cozumel (CZM)	22,064	17,193	-22.08
Chetumal (CTM)	24,121	35,510	47.22%
PASAJEROS INTERNACIONALES			
Cancún (CUN)	1,441,679	1,840,238	27.65%
Cozumel (CZM)	45,062	53,467	18.65%
Chetumal (CTM)	1	1,221	122,000.00%
TOTAL DE PASAJEROS			
Cancún (CUN)	2,373,668	2,876,446	21.18%
Cozumel (CZM)	67,126	70,660	5.26%
Chetumal (CTM)	24,122	36,731	52.27%

AGOSTO	2021	2022	DIFERENCIA
PASAJEROS DOMÉSTICOS			
Cancún (CUN)	824,710	1,072,363	30.03%
Cozumel (CZM)	23,963	23,284	-2.83%
Chetumal (CTM)	23,932	24,907	4.07%
PASAJEROS INTERNACIONALES			
Cancún (CUN)	1,237,207	1,653,404	33.64%
Cozumel (CZM)	28,766	39,035	35.70%
Chetumal (CTM)	0	657	65,700.00%
TOTAL DE PASAJEROS			
Cancún (CUN)	2,061,917	2,725,767	32.20%
Cozumel (CZM)	52,729	62,319	18.20%
Chetumal (CTM)	23,932	25,564	6.82%

SEPTIEMBRE	2021	2022	DIFERENCIA
PASAJEROS DOMÉSTICOS			
Cancún (CUN)	727,985	927,307	27.4%
Cozumel (CZM)	18,832	16,210	13.90%
Chetumal (CTM)	18,938	26,436	39.59%
PASAJEROS INTERNACIONALES			
Cancún (CUN)	933,081	1,254,056	34.40%
Cozumel (CZM)	15,259	21,773	42.70%
Chetumal (CTM)	4	117	2,825.00%
TOTAL DE PASAJEROS			
Cancún (CUN)	1,661,066	2,181,363	31.32%
Cozumel (CZM)	34,091	37,983	11.42%
Chetumal (CTM)	18,942	26,553	40.18%

FUENTE: Grupo Aeroportuario del Sureste, Aeropuertos y Servicios Auxiliares.



GOBIERNO DEL ESTADO
2022 | 2027



GOBIERNO DEL ESTADO
2022 | 2027

SEDETUR
SECRETARÍA
DE TURISMO

MOVIMIENTO DE PASAJEROS EN *AEROPUERTOS DE QUINTANA ROO*

ENERO - DICIEMBRE 2022 vs 2021

MOVIMIENTO DE PASAJEROS

OCTUBRE	2021	2022	DIFERENCIA
PASAJEROS DOMÉSTICOS			
Cancún (CUN)	839,056	1,010,502	20.43%
Cozumel (CZM)	17,478	17,222	-1.46%
Chetumal (CTM)	22,718	26,616	17.16%
PASAJEROS INTERNACIONALES			
Cancún (CUN)	1,141,366	1,404,465	23.05%
Cozumel (CZM)	22,174	30,082	35.66%
Chetumal (CTM)	25	214	756.00%
TOTAL DE PASAJEROS			
Cancún (CUN)	1,980,422	2,414,967	21.94%
Cozumel (CZM)	39,652	47,304	19.30%
Chetumal (CTM)	22,743	26,830	17.97%

NOVIEMBRE	2021	2022	DIFERENCIA
PASAJEROS DOMÉSTICOS			
Cancún (CUN)	829,239	968,149	14.35%
Cozumel (CZM)	16,888	14,289	-18.19%
Chetumal (CTM)	31,174	26,615	-17.13%
PASAJEROS INTERNACIONALES			
Cancún (CUN)	1,399,489	1,626,692	16.23%
Cozumel (CZM)	33,960	39,473	16.20%
Chetumal (CTM)	12	110	816.67%
TOTAL DE PASAJEROS			
Cancún (CUN)	2,228,728	2,594,841	16.43%
Cozumel (CZM)	50,848	53,762	5.73%
Chetumal (CTM)	31,186	26,725	-14.30%

DICIEMBRE	2021	2022	DIFERENCIA
PASAJEROS DOMÉSTICOS			
Cancún (CUN)	870,648	1,050,521	20.66%
Cozumel (CZM)	18,598	10,557	-43.24%
Chetumal (CTM)	34,626	26,749	-22.75%
PASAJEROS INTERNACIONALES			
Cancún (CUN)	1,633,990	1,884,068	15.30%
Cozumel (CZM)	42,035	49,642	18.10%
Chetumal (CTM)	636	89	-86.01%
TOTAL DE PASAJEROS			
Cancún (CUN)	2,504,638	2,934,589	17.17%
Cozumel (CZM)	60,633	60,199	-0.75%
Chetumal (CTM)	35,262	26,838	-23.89%

FUENTE: Grupo Aeroportuario del Sureste, Aeropuertos y Servicios Auxiliares.



GOBIERNO DEL ESTADO
2022 | 2027



GOBIERNO DEL ESTADO
2022 | 2027

SEDETUR
SECRETARÍA
DE TURISMO

MOVIMIENTO DE PASAJEROS EN *AEROPUERTOS DE QUINTANA ROO*

ENERO - DICIEMBRE 2022 vs 2021

ANUAL	2021	2022	DIFERENCIA
PASAJEROS DOMÉSTICOS			
Cancún (CUN)	9,081,354	10,705,897	17.89%
Cozumel (CZM)	174,348	173,506	-0.48%
Chetumal (CTM)	278,704	367,506	31.86%
PASAJEROS INTERNACIONALES			
Cancún (CUN)	13,237,113	19,637,064	48.35%
Cozumel (CZM)	357,327	489,764	37.06%
Chetumal (CTM)	821	6,646	709.50%
TOTAL DE PASAJEROS			
Cancún (CUN)	22,318,467	30,342,961	35.95%
Cozumel (CZM)	531,675	663,270	24.75%
Chetumal (CTM)	279,525	374,152	33.85%
Total	23,129,667	31,380,383	35.67%

FUENTE: Grupo Aeroportuario del Sureste, Aeropuertos y Servicios Auxiliares.

MOVIMIENTO DE PASAJEROS



SEDETUR
SECRETARÍA
DE TURISMO

GOBIERNO DEL ESTADO
2022 | 2027

GOBIERNO DEL ESTADO
2022 | 2027

LLEGADA DE PASAJEROS VÍA AÉREA A QUINTANA ROO

ENERO - DICIEMBRE 2022 vs 2021

PASAJEROS DOMÉSTICOS

DIFERENCIA 13.64%



AÑO 2021	AÑO 2022
4,796,294	5,554,139

PASAJEROS INTERNACIONALES

DIFERENCIA 32.65%



AÑO 2021	AÑO 2022
6,769,681	10,052,023

LLEGADA DE PASAJEROS



FUENTE: Secretaría de Infraestructura, Comunicaciones y Transportes.



GOBIERNO DEL ESTADO
2022 | 2027



GOBIERNO DEL ESTADO
2022 | 2027

SEDETUR
SECRETARÍA
DE TURISMO

PASAJEROS POR ORIGEN *INTERNACIONAL*

ENERO - DICIEMBRE 2022 vs 2021

LLEGADA DE PASAJEROS

NACIONALIDAD	2021	2022	DIFERENCIA
Estadounidense	4,758,896	5,627,999	18.26%
Canadiense	264,069	985,035	273.02%
Argentina	56,099	189,295	237.43%
Inglés	77,728	443,362	470.40%
Brasileño	155,096	141,144	-9.00%
Frances	72,841	174,453	139.50%
Colombiano	222,398	417,504	87.73%
Alemán	71,986	135,845	88.71%
Español	91,178	182,703	100.38%

FUENTE: Instituto Nacional de Migración.



GOBIERNO DEL ESTADO
2022 | 2027



GOBIERNO DEL ESTADO
2022 | 2027

SEDETUR
SECRETARÍA
DE TURISMO

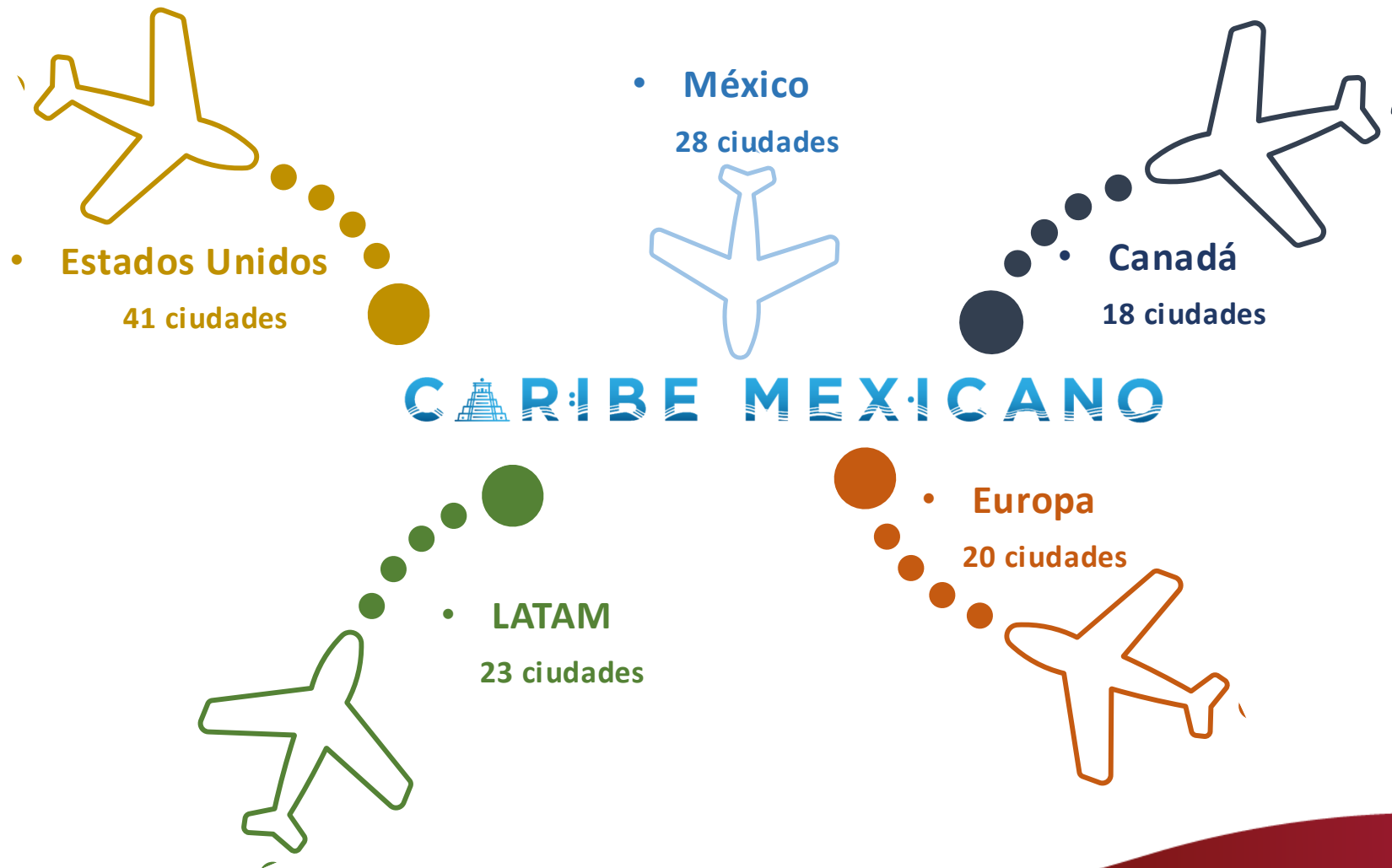

- 2 PAISES REGIÓN NORTEAMÉRICA ESTADOS UNIDOS Y CANADÁ.
 - 17 PAISES REGIÓN LATINOAMÉRICA
 - 15 PAISES REGIÓN EUROPA.
- TOTAL DE CIUDADES**
- 130 CIUDADES

FUENTE: Secretaría de Turismo con datos de Grupo Aeroportuario del Sureste y de Aeropuertos y Servicios Auxiliares.

OCUPACIÓN HOTELERA QUINTANA ROO

ENERO - DICIEMBRE 2022

OCUPACIÓN HOTELERA

Destino	Enero	Febrero	Marzo	Abril	Mayo	Junio	Julio	Agosto	Septiembre	Octubre	Noviembre	Diciembre	Anual
Cancún / Puerto Morelos	64.3%	68.9%	79.0%	81.0%	77.4%	81.2%	84.0%	76.7%	68.1%	72.9%	79.5%	82.1%	76.3%
Cozumel	63.7%	70.8%	80.8%	66.8%	64.1%	70.2%	78.5%	71.3%	53.8%	58.6%	70.7%	75.8%	68.7%
Isla Mujeres	69.6%	70.8%	73.2%	79.5%	72.4%	74.4%	79.4%	75.2%	66.1%	71.1%	82.0%	83.0%	74.7%
Chetumal	26.8%	26.0%	31.7%	56.1%	44.3%	39.1%	46.9%	54.0%	45.0%	45.0%	41.2%	58.3%	42.9%
Riviera Maya	65.9%	72.6%	80.1%	80.8%	77.8%	77.6	80.8%	76.7%	66.7%	72.5%	81.4%	81.3%	76.2%

FUENTE: Asociaciones de Hoteles, Consejo de Promoción Turística de Quintana Roo, Direcciones de Turismo Municipal.

NOTA: Datos preliminares



GOBIERNO DEL ESTADO
2022 | 2027



GOBIERNO DEL ESTADO
2022 | 2027

SEDETUR
SECRETARÍA
DE TURISMO

VISITANTES Y TRIPULANTES QUE ARRIBARON VÍA CRUCERO A QUINTANA ROO

VISITANTES Y TRIPULANTES

ENERO - DICIEMBRE 2022 vs 2021



COZUMEL

		2022			2021			Incremento (%)
	Visitantes	Tripulantes	Total		Visitantes	Tripulantes	Total	2022 vs 2021
Enero	115,583	90,731	206,314	Enero	0	0	0	0.0%
Febrero	139,980	95,292	235,272	Febrero	0	0	0	0.0%
Marzo	228,628	113,781	342,409	Marzo	0	0	0	0.0%
Abril	179,591	78,632	258,223	Abril	0	0	0	0.0%
Mayo	153,882	61,394	215,276	Mayo	0	0	0	0.0%
Junio	196,891	69,678	266,569	Junio	3,051	2,676	5,727	4,530.35%
Julio	194,498	69,020	263,518	Julio	21,314	11,974	33,288	691.63%
Agosto	200,422	75,840	276,262	Agosto	35,687	25,167	60,854	353.98%
Septiembre	165,567	64,324	229,891	Septiembre	51,568	38,901	90,469	154.11%
Octubre	174,672	67,018	241,690	Octubre	68,097	48,340	116,437	107.57%
Noviembre	265,940	104,743	370,683	Noviembre	146,332	90,736	237,068	36.05%
Diciembre	344,096	128,058	472,154	Diciembre	196,586	110,433	307,019	53.79%
Total	2,359,750	1,018,511	3,378,261	Total	522,635	328,227	850,862	297.04%

FUENTE: Intituto Nacional de Migración.



GOBIERNO DEL ESTADO
2022 | 2027



GOBIERNO DEL ESTADO
2022 | 2027

SEDETUR
SECRETARÍA
DE TURISMO

VISITANTES Y TRIPULANTES QUE ARRIBARON VÍA CRUCERO A QUINTANA ROO

ENERO - DICIEMBRE 2022 vs 2021

VISITANTES Y TRIPULANTES



MAHAHUAL

2022		2021			Incremento (%)			
	Visitantes	Tripulantes	Total		Visitantes	Tripulantes	Total	2022 vs 2021
Enero	69,853	56,577	126,430	Enero	0	0	0	0.0%
Febrero	78,330	63,327	141,657	Febrero	0	0	0	0.0%
Marzo	105,107	56,514	161,621	Marzo	0	0	0	0.0%
Abril	99,517	46,679	146,196	Abril	0	0	0	0.0%
Mayo	67,589	27,839	95,428	Mayo	0	0	0	0.0%
Junio	69,138	27,334	96,472	Junio	1,176	929	2,105	4,482.99%
Julio	63,681	24,817	88,498	Julio	9,039	0	9,039	879.07%
Agosto	63,693	33,106	96,799	Agosto	9,184	8,946	18,130	433.92%
Septiembre	55,650	23,116	78,766	Septiembre	19,360	17,261	36,621	67.17%
Octubre	60,397	24,673	85,070	Octubre	28,234	22,654	50,888	115.08%
Noviembre	134,400	54,562	188,962	Noviembre	69,714	45,755	115,469	38.89%
Diciembre	159,176	60,043	219,219	Diciembre	117,802	77,936	195,738	12.00%
Total	1,026,531	498,587	1,525,118	Total	254,509	173,481	427,990	256.34%

FUENTE: Intituto Nacional de Migración.



SEDETUR
SECRETARÍA
DE TURISMO

VISITANTES Y TRIPULANTES QUE ARRIBARON VÍA CRUCERO A QUINTANA ROO

ENERO - DICIEMBRE 2022 vs 2021

VISITANTES Y TRIPULANTES



QUINTANA ROO								
	2022				2021			Incremento (%)
	Visitantes	Tripulantes	Total		Visitantes	Tripulantes	Total	2022 vs 2021
Enero	185,436	147,308	332,744	Enero	0	0	0	0.0%
Febrero	218,310	158,619	376,929	Febrero	0	0	0	0.0%
Marzo	333,735	170,295	504,030	Marzo	0	0	0	0.0%
Abril	279,108	125,311	404,419	Abril	0	0	0	0.0%
Mayo	221,471	89,233	310,704	Mayo	0	0	0	0.0%
Junio	266,029	97,012	363,041	Junio	4,227	3,605	7,832	4,535.35%
Julio	258,179	93,837	352,016	Julio	30,353	11,974	42,327	731.66%
Agosto	264,115	108,946	373,061	Agosto	44,871	34,113	78,984	372.32%
Septiembre	221,217	87,440	308,657	Septiembre	70,928	56,162	127,090	142.86%
Octubre	235,069	91,691	326,760	Octubre	28,234	22,654	50,888	542.12%
Noviembre	400,340	159,305	559,645	Noviembre	216,046	136,491	352,537	37.01%
Diciembre	503,272	188,101	691,373	Diciembre	314,388	188,369	502,757	37.52%
Total	3,386,281	1,517,098	4,903,379	Total	709,047	453,368	1,162,415	321.83%

FUENTE: Instituto Nacional de Migración.



SEDETUR
SECRETARÍA
DE TURISMO

VISITANTES A ZONAS ARQUEOLÓGICAS DE QUINTANA ROO

VISITANTES ARQUEOLOGÍA

ENERO - DICIEMBRE 2022 vs 2021

Afluencia de Visitantes

Zona Arqueológica	2021	2022	Diferencia
Cobá	297,067	-	0.0%
Dzibanché-Kinichná	9,168	11,693	27.5%
El Meco	-	8,033	0.0%
El Rey	-	10,066	0.0%
Kohunlich	22,425	34,602	54.3%
Muyil	21,743	45,623	109.8%
Oxtankah	7,886	8,615	9.2%
San Gervasio	40,061	132,576	230.9%
Tulum	1,017,870	1,356,852	33.3%
Xcaret	-	156	0.0%
Xelhá	-	1,211	0.0%
Chacchoben	39,361	168,879	329.1%
Estado	1,455,581	1,778,306	22.2%

FUENTE: Instituto Nacional de Antropología e Historia.



GOBIERNO DEL ESTADO
2022 | 2027



GOBIERNO DEL ESTADO
2022 | 2027

SEDETUR
SECRETARÍA
DE TURISMO

Infraestructura Hotelera			
Municipio	Destino	Hoteles	Cuartos
Benito Juárez	Cancún	207	43,109
Puerto Morelos	Puerto Morelos	68	7,199
Isla Mujeres	Costa Mujeres	17	8,521
	Isla Mujeres	50	1,413
Cozumel	Cozumel	73	4,922
Solidaridad	Riviera Maya	289	44,917
Tulum		230	10,981
Lázaro Cárdenas	Holbox	107	1,629
	Kantunilkin	9	96
José María Morelos	José María Morelos	9	119
Felipe Carrillo Puerto	Felipe Carrillo Puerto	12	186
Bacalar	Bacalar	132	1,370
	Chetumal	79	2,220
Othón P. Blanco	Kohunlich	2	42
	Costa Maya-Mahahual	47	675
Estado		1,331	127,399



FUENTE: Secretaría de Turismo del Estado de Quintana Roo.

Quintana Roo

¿CÓMO VAMOS EN TURISMO?

DICIEMBRE 2021 – DICIEMBRE 2022



GOBIERNO DEL ESTADO
2022 | 2027



GOBIERNO DEL ESTADO
2022 | 2027

SEDETUR
SECRETARÍA
DE TURISMO



GOBIERNO DEL ESTADO
2022 | 2027

**QUINTANA
ROO** UNIDOS PARA
TRANSFORMAR