

Quintana Roo

¿CÓMO VAMOS EN TURISMO?

JULIO 2022 - JULIO 2023



GOBIERNO DEL ESTADO
2022 | 2027



GOBIERNO DEL ESTADO
2022 | 2027

SEDETUR
SECRETARÍA
DE TURISMO



GOBIERNO DEL ESTADO
2022 | 2027

**QUINTANA
ROO** UNIDOS PARA
TRANSFORMAR

| Temario | Páginas |
|---|---------|
| 1. Cierre Quintana Roo 2022 | 3 - 4 |
| 2. Quintana Roo Julio 2023 vs 2022 | 5 |
| 3. Afluencia de turistas al Caribe Mexicano | 6 - 7 |
| 4. Composición del turismo | 8 - 9 |
| 5. Movimiento de pasajeros a los aeropuertos | 10 - 12 |
| 6. Llegada de pasajeros | 13 - 14 |
| 7. Conectividad | 15 |
| 8. Ocupación hotelera | 16 |
| 9. Visitantes y tripulantes que arribaron vía crucero a Quintana Roo | 17 - 19 |
| 10. Visitantes a zonas arqueológicas de Quintana Roo | 20 |
| 12. Infraestructura hotelera en Quintana Roo | 21 - 22 |



2022



+ 31.3 millones de pasajeros de aeropuerto.



+ 19.6 millones de turistas.



+ 4.9 millones de cruceristas.



+ 19.4 mil millones de USD.

CARIBE MEXICANO

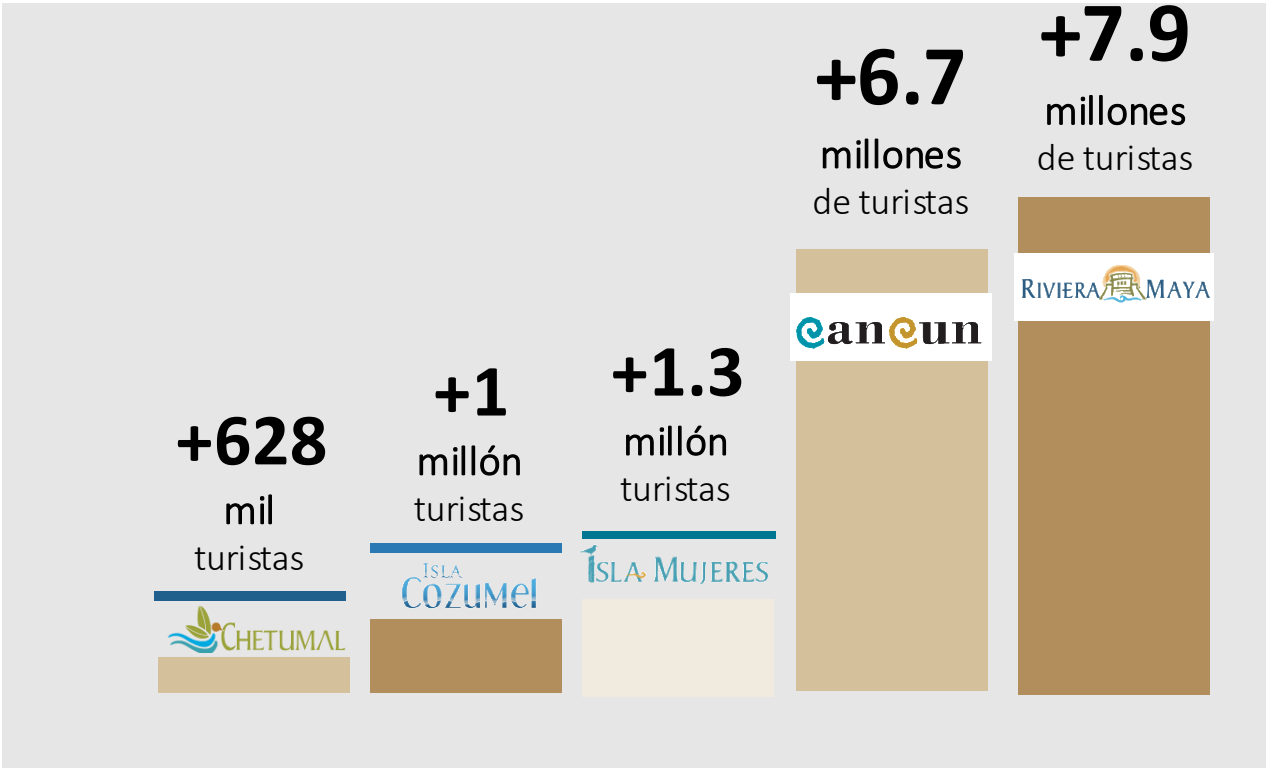

FUENTE: Secretaría de Turismo del Estado de Quintana Roo.

CARIBE MEXICANO

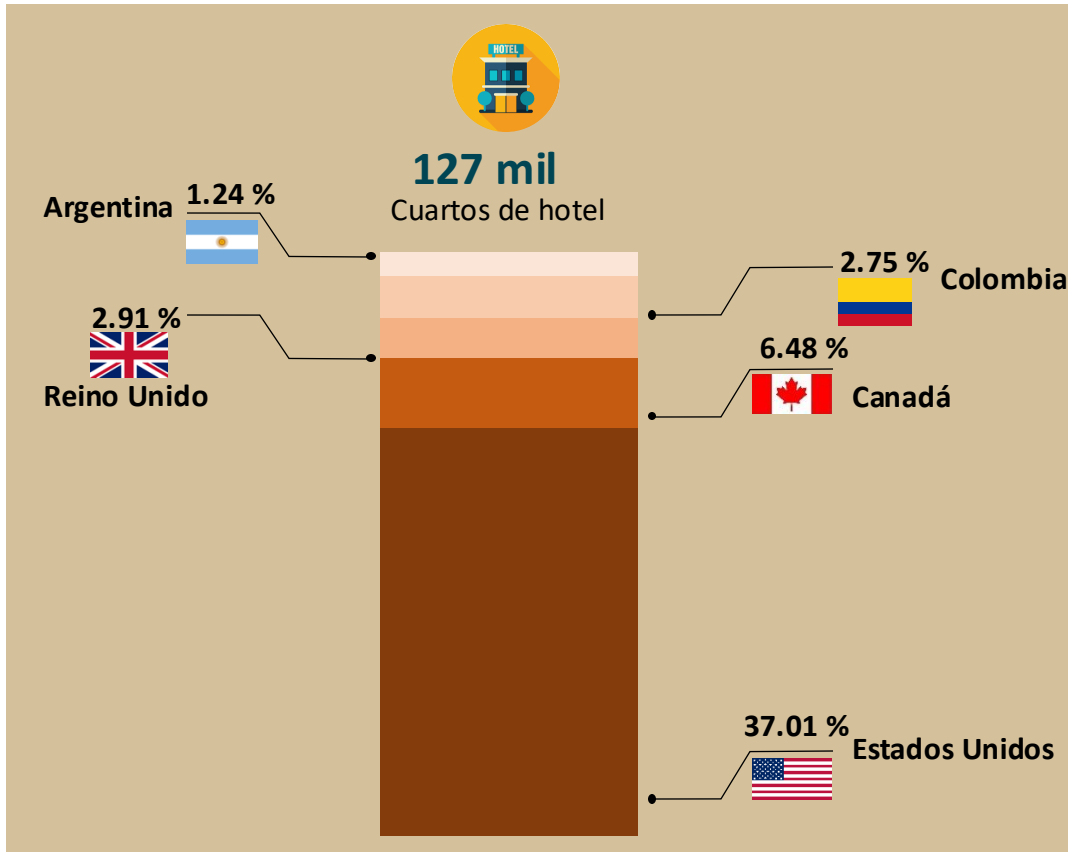

FUENTE: Secretaría de Turismo del Estado de Quintana Roo, Consejo de Promoción Turística de Quintana Roo.

QUINTANA ROO 2022

+74.1%
Ocupación hotelera promedio

CIERRE 2022 QUINTANA ROO



QUINTANA ROO

ENERO-JULIO
2023 vs 2022



10.7%

AFLUENCIA DE
TURISTAS EN EL
CARIBE MEXICANO



11.7%

MOVIMIENTO DE
PASAJEROS EN
AEROPUERTOS

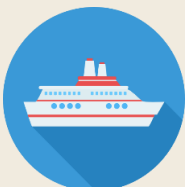

43.8%

MOVIMIENTO DE
CRUCERISTAS

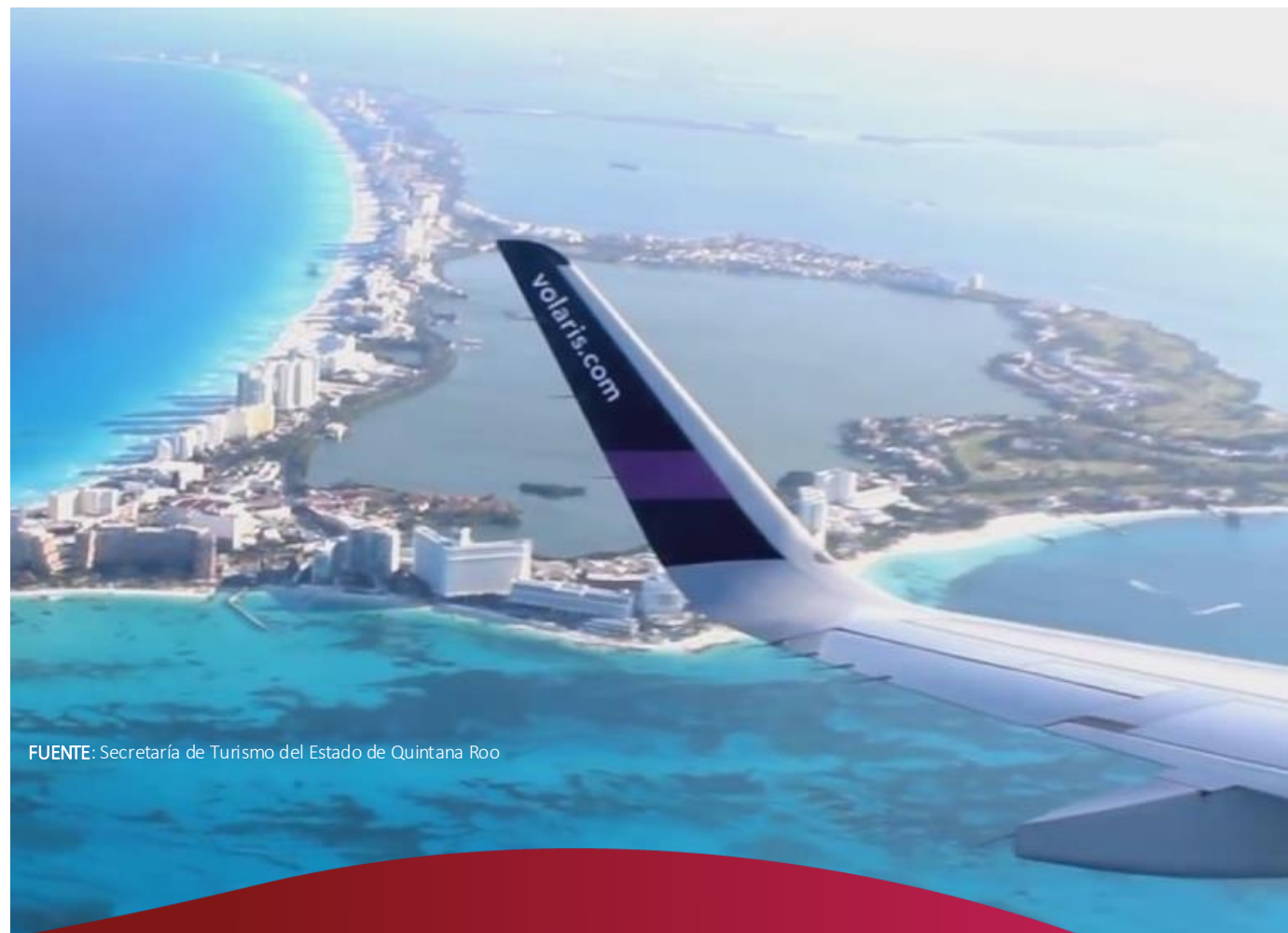

FUENTE: Secretaría de Turismo del Estado de Quintana Roo

AFLUENCIA DE TURISTAS

| Enero – Julio | | |
|-------------------------------------|-------------------|---------------------|
| Destino | 2022 | 2023 |
| Cancún | 3,865,500 | 4,460,415 |
| Puerto Morelos | 578,208 | 584,189 |
| Cozumel | 604,665 | 610,827 |
| Isla Mujeres | 738,418 | 893,723 |
| Costa Mujeres | 575,710 | 710,370 |
| Isla Mujeres | 162,708 | 183,353 |
| Chetumal | 345,596 | 346,633 |
| Riviera Maya | 4,491,494 | 4,896,618 |
| Playa del Carmen | 953,040 | 1,007,678 |
| Tulum | 993,675 | 998,229 |
| Corredor Riviera Maya | 2,544,779 | 2,890,711 |
| Holbox | 304,801 | 312,377 |
| Bacalar | 135,172 | 150,374 |
| Mahahual | 88,852 | 88,566 |
| Felipe Carrillo Puerto | 29,997 | 31,179 |
| José María Morelos | 12,071 | 16,096 |
| Caribe Mexicano | 11,194,774 | 12,390,996 |
| | | 2023 vs 2022 |
| Diferencia (Caribe Mexicano) | | 10.7% |

FUENTE: Estimaciones de la Secretaría de Turismo del Estado de Quintana Roo con datos de diversas fuentes.

NOTA: Se consideran turistas en oferta hotelera y en otros tipos de hospedaje. 2023 son datos preliminares.



SEDETUR
SECRETARÍA
DE TURISMO

GOBIERNO DEL ESTADO
2022 | 2027

GOBIERNO DEL ESTADO
2022 | 2027



AFLUENCIA DE TURISTAS ENERO-JULIO

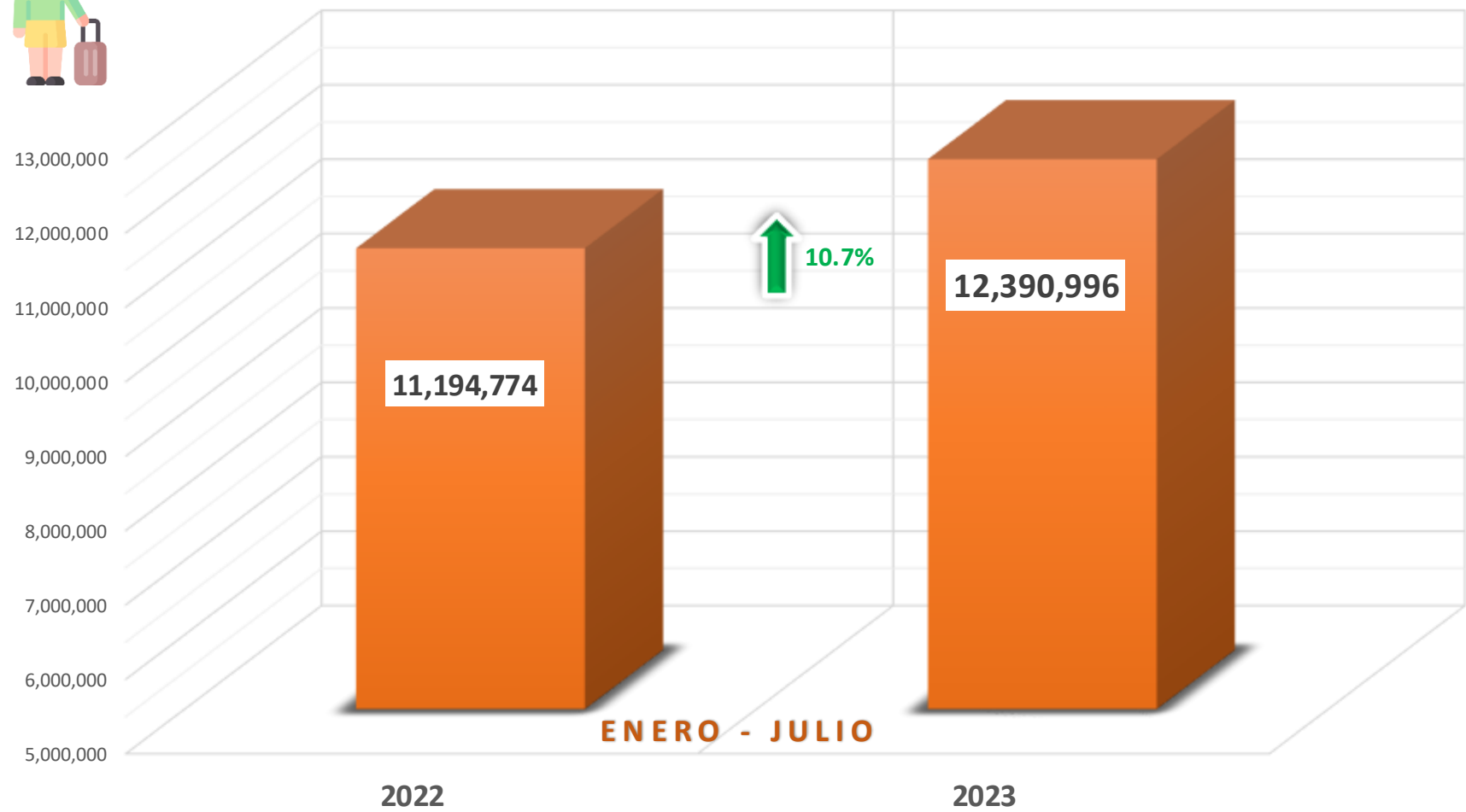

FUENTE: Estimaciones de la Secretaría de Turismo del Estado de Quintana Roo con datos de diversas fuentes.

NOTA: Se consideran turistas en oferta hotelera y en otros tipos de hospedaje. 2023 son datos preliminares.



SEDETUR
SECRETARÍA
DE TURISMO

COMPOSICIÓN DEL TURISMO

| 2022 | | |
|-------------------|----------------|-------|
| Enero - Diciembre | | |
| Posición | País | % |
| 1 | Estados Unidos | 37.01 |
| 2 | México | 35.97 |
| 3 | Canadá | 6.48 |
| 4 | Reino Unido | 2.91 |
| 5 | Colombia | 2.75 |
| 6 | Argentina | 1.24 |
| 7 | España | 1.19 |
| 8 | Francia | 1.06 |
| 9 | Brasil | 1.00 |
| 10 | Alemania | 0.92 |
| Otros mercados | | 9.47 |

| 2023 | | |
|----------------|----------------|-------|
| Enero - Julio | | |
| Posición | País | % |
| 1 | Estados Unidos | 38.01 |
| 2 | México | 35.16 |
| 3 | Canadá | 8.87 |
| 4 | Reino Unido | 2.19 |
| 5 | Colombia | 1.94 |
| 6 | Argentina | 1.25 |
| 7 | Francia | 1.25 |
| 8 | España | 0.97 |
| 9 | Alemania | 0.85 |
| 10 | Brasil | 0.50 |
| Otros mercados | | 9.01 |

FUENTE: Consejo de Promoción Turística de Quintana Roo con datos del Instituto Nacional de Migración.



Mercados Estratégicos Enero - Julio 2023



Estados Unidos 38.01



Canadá 8.87



Reino Unido 2.19



Argentina 1.25



Francia 1.25



Colombia 1.94



España 0.97

| País | Turistas |
|----------------|-------------------|
| Estados Unidos | 4,709,818 |
| México | 4,356,674 |
| Canadá | 1,099,081 |
| Reino Unido | 271,363 |
| Colombia | 240,385 |
| Argentina | 154,887 |
| Francia | 154,887 |
| España | 120,193 |
| Alemania | 105,323 |
| Brasil | 61,955 |
| Otros mercados | 1,116,429 |
| Total | 12,390,996 |

Del total de turistas en el Caribe Mexicano, el 64.8% es de origen extranjero y el 35.2% es de origen nacional.

FUENTE: Secretaría de Turismo del Estado de Quintana Roo y Consejo de Promoción Turística de Quintana Roo.

MOVIMIENTO DE PASAJEROS EN AEROPUERTOS DE QUINTANA ROO

JULIO 2023 vs 2022

MOVIMIENTO DE PASAJEROS

| ENERO | 2022 | 2023 | DIFERENCIA |
|----------------------------------|-----------|-----------|------------|
| PASAJEROS DOMÉSTICOS | | | |
| Cancún (CUN) | 691,864 | 914,893 | 32.24% |
| Cozumel (CZM) | 14,397 | 10,916 | -24.18% |
| Chetumal (CTM) | 30,240 | 27,526 | -8.97% |
| PASAJEROS INTERNACIONALES | | | |
| Cancún (CUN) | 1,500,061 | 1,982,951 | 32.19% |
| Cozumel (CZM) | 36,719 | 49,978 | 36.11% |
| Chetumal (CTM) | 586 | 195 | -66.72% |
| TOTAL DE PASAJEROS | | | |
| Cancún (CUN) | 2,191,925 | 2,897,844 | 32.21% |
| Cozumel (CZM) | 51,116 | 60,894 | 19.13% |
| Chetumal (CTM) | 30,826 | 27,721 | -10.07% |

| FEBRERO | 2022 | 2023 | DIFERENCIA |
|----------------------------------|-----------|-----------|------------|
| PASAJEROS DOMÉSTICOS | | | |
| Cancún (CUN) | 604,798 | 763,729 | 26.28% |
| Cozumel (CZM) | 13,381 | 9,512 | -28.91% |
| Chetumal (CTM) | 28,169 | 25,881 | -8.12% |
| PASAJEROS INTERNACIONALES | | | |
| Cancún (CUN) | 1,508,779 | 1,846,489 | 22.38% |
| Cozumel (CZM) | 38,833 | 46,596 | 19.99% |
| Chetumal (CTM) | 727 | 194 | -73.31% |
| TOTAL DE PASAJEROS | | | |
| Cancún (CUN) | 2,113,577 | 2,610,218 | 23.50% |
| Cozumel (CZM) | 52,214 | 56,108 | 7.46% |
| Chetumal (CTM) | 28,896 | 26,075 | -9.76% |

| MARZO | 2022 | 2023 | DIFERENCIA |
|----------------------------------|-----------|-----------|------------|
| PASAJEROS DOMÉSTICOS | | | |
| Cancún (CUN) | 784,985 | 917,858 | 16.93% |
| Cozumel (CZM) | 16,368 | 11,613 | -29.05% |
| Chetumal (CTM) | 34,774 | 26,868 | -22.74% |
| PASAJEROS INTERNACIONALES | | | |
| Cancún (CUN) | 1,951,459 | 2,058,778 | 5.50% |
| Cozumel (CZM) | 56,730 | 61,629 | 8.64% |
| Chetumal (CTM) | 711 | 199 | -72.01% |
| TOTAL DE PASAJEROS | | | |
| Cancún (CUN) | 2,736,444 | 2,976,636 | 8.78% |
| Cozumel (CZM) | 73,098 | 73,242 | 0.20% |
| Chetumal (CTM) | 35,485 | 27,067 | -23.72% |

FUENTE: Grupo Aeroportuario del Sureste, Aeropuertos y Servicios Auxiliares.



GOBIERNO DEL ESTADO
2022 | 2027



GOBIERNO DEL ESTADO
2022 | 2027

SEDETUR
SECRETARÍA
DE TURISMO

MOVIMIENTO DE PASAJEROS EN AEROPUERTOS DE QUINTANA ROO

JULIO 2023 vs 2022

MOVIMIENTO DE PASAJEROS

| ABRIL | 2022 | 2023 | DIFERENCIA |
|----------------------------------|-----------|-----------|------------|
| PASAJEROS DOMÉSTICOS | | | |
| Cancún (CUN) | 853,177 | 992,922 | 16.38% |
| Cozumel (CZM) | 10,246 | 14,194 | 38.53% |
| Chetumal (CTM) | 37,788 | 26,962 | -28.65% |
| PASAJEROS INTERNACIONALES | | | |
| Cancún (CUN) | 1,764,137 | 1,832,472 | 3.87% |
| Cozumel (CZM) | 39,156 | 39,478 | 0.82% |
| Chetumal (CTM) | 696 | 356 | -48.85% |
| TOTAL DE PASAJEROS | | | |
| Cancún (CUN) | 2,617,314 | 2,825,394 | 7.95% |
| Cozumel (CZM) | 49,402 | 53,672 | 8.64% |
| Chetumal (CTM) | 38,484 | 27,318 | -29.01% |

| MAYO | 2022 | 2023 | DIFERENCIA |
|----------------------------------|-----------|-----------|------------|
| PASAJEROS DOMÉSTICOS | | | |
| Cancún (CUN) | 876,242 | 1,029,493 | 17.49% |
| Cozumel (CZM) | 10,786 | 14,706 | 36.34% |
| Chetumal (CTM) | 35,517 | 27,298 | -23.14% |
| PASAJEROS INTERNACIONALES | | | |
| Cancún (CUN) | 1,589,007 | 1,597,328 | 0.52% |
| Cozumel (CZM) | 39,031 | 31,061 | -20.42% |
| Chetumal (CTM) | 847 | 181 | -78.63% |
| TOTAL DE PASAJEROS | | | |
| Cancún (CUN) | 2,465,249 | 2,626,821 | 6.55% |
| Cozumel (CZM) | 49,817 | 45,767 | -8.13% |
| Chetumal (CTM) | 36,364 | 27,479 | -24.43% |

| JUNIO | 2022 | 2023 | DIFERENCIA |
|----------------------------------|-----------|-----------|------------|
| PASAJEROS DOMÉSTICOS | | | |
| Cancún (CUN) | 829,781 | 984,167 | 18.61% |
| Cozumel (CZM) | 9,573 | 16,986 | 77.44% |
| Chetumal (CTM) | 34,161 | 26,425 | -22.65% |
| PASAJEROS INTERNACIONALES | | | |
| Cancún (CUN) | 1,660,698 | 1,717,484 | 3.42% |
| Cozumel (CZM) | 45,823 | 38,859 | -15.20% |
| Chetumal (CTM) | 724 | 120 | -83.43% |
| TOTAL DE PASAJEROS | | | |
| Cancún (CUN) | 2,490,479 | 2,701,651 | 8.48% |
| Cozumel (CZM) | 55,396 | 55,845 | 0.81% |
| Chetumal (CTM) | 34,885 | 26,545 | -23.91% |

FUENTE: Grupo Aeroportuario del Sureste, Aeropuertos y Servicios Auxiliares.



SEDETUR
SECRETARÍA
DE TURISMO

MOVIMIENTO DE PASAJEROS EN AEROPUERTOS DE QUINTANA ROO

JULIO 2023 vs 2022

MOVIMIENTO DE PASAJEROS

| JULIO | 2022 | 2023 | DIFERENCIA |
|----------------------------------|-----------|-----------|------------|
| PASAJEROS DOMÉSTICOS | | | |
| Cancún (CUN) | 1,036,208 | 1,118,655 | 7.96% |
| Cozumel (CZM) | 17,193 | 24,040 | 39.82% |
| Chetumal (CTM) | 35,510 | 28,453 | -19.87% |
| PASAJEROS INTERNACIONALES | | | |
| Cancún (CUN) | 1,840,238 | 1,898,642 | 3.17% |
| Cozumel (CZM) | 53,467 | 42,172 | -21.13% |
| Chetumal (CTM) | 1221 | 143 | -88% |
| TOTAL DE PASAJEROS | | | |
| Cancún (CUN) | 2,876,446 | 3,017,297 | 4.90% |
| Cozumel (CZM) | 70,660 | 66,212 | -6.29% |
| Chetumal (CTM) | 36,731 | 28,596 | -22.15% |

| ANUAL | 2022 | 2023 | DIFERENCIA |
|----------------------------------|------------|------------|------------|
| PASAJEROS DOMÉSTICOS | | | |
| Cancún (CUN) | 5,677,055 | 6,721,717 | 18.40% |
| Cozumel (CZM) | 91,944 | 101,967 | 10.90% |
| Chetumal (CTM) | 236,159 | 189,413 | -19.79% |
| PASAJEROS INTERNACIONALES | | | |
| Cancún (CUN) | 11,814,379 | 12,934,144 | 9.48% |
| Cozumel (CZM) | 309,759 | 309,773 | 0.00% |
| Chetumal (CTM) | 5512 | 1388 | -74.82% |
| TOTAL DE PASAJEROS | | | |
| Cancún (CUN) | 17,491,434 | 19,655,861 | 12.37% |
| Cozumel (CZM) | 401,703 | 411,740 | 2.50% |
| Chetumal (CTM) | 241,671 | 190,801 | -21.05% |
| | 18,134,808 | 20,258,402 | 11.71% |

FUENTE: Grupo Aeroportuario del Sureste, Aeropuertos y Servicios Auxiliares.



SEDETUR
SECRETARÍA
DE TURISMO

LLEGADA DE PASAJEROS VÍA AÉREA A QUINTANA ROO

JULIO 2023 vs 2022

PASAJEROS DOMÉSTICOS

DIFERENCIA 16.76%



| AÑO 2022 | AÑO 2023 |
|-----------|-----------|
| 2,991,097 | 3,492,392 |

PASAJEROS INTERNACIONALES

DIFERENCIA 8.87%



| AÑO 2022 | AÑO 2023 |
|-----------|-----------|
| 6,001,031 | 6,533,100 |

LLEGADA DE PASAJEROS



FUENTE: Secretaría de Infraestructura, Comunicaciones y Transportes.

PASAJEROS POR ORIGEN *INTERNACIONAL*

JULIO 2023 vs 2022

LLEGADA DE PASAJEROS

| NACIONALIDAD | 2022 | 2023 | DIFERENCIA |
|----------------|-----------|-----------|------------|
| Estadounidense | 3,554,875 | 3 716 809 | 4.56% |
| Canadiense | 532,778 | 867 654 | 62.85% |
| Argentina | 115,190 | 122 199 | 6.08% |
| Inglés | 256,112 | 214 261 | -16.34% |
| Brasileño | 97,294 | 48 626 | -50.02% |
| Frances | 103,592 | 122 472 | 18.23% |
| Colombiano | 235,768 | 189 352 | -19.69% |
| Alemán | 73,261 | 83 264 | 13.65% |
| Español | 94,635 | 94 807 | 0.18% |

FUENTE: Instituto Nacional de Migración.



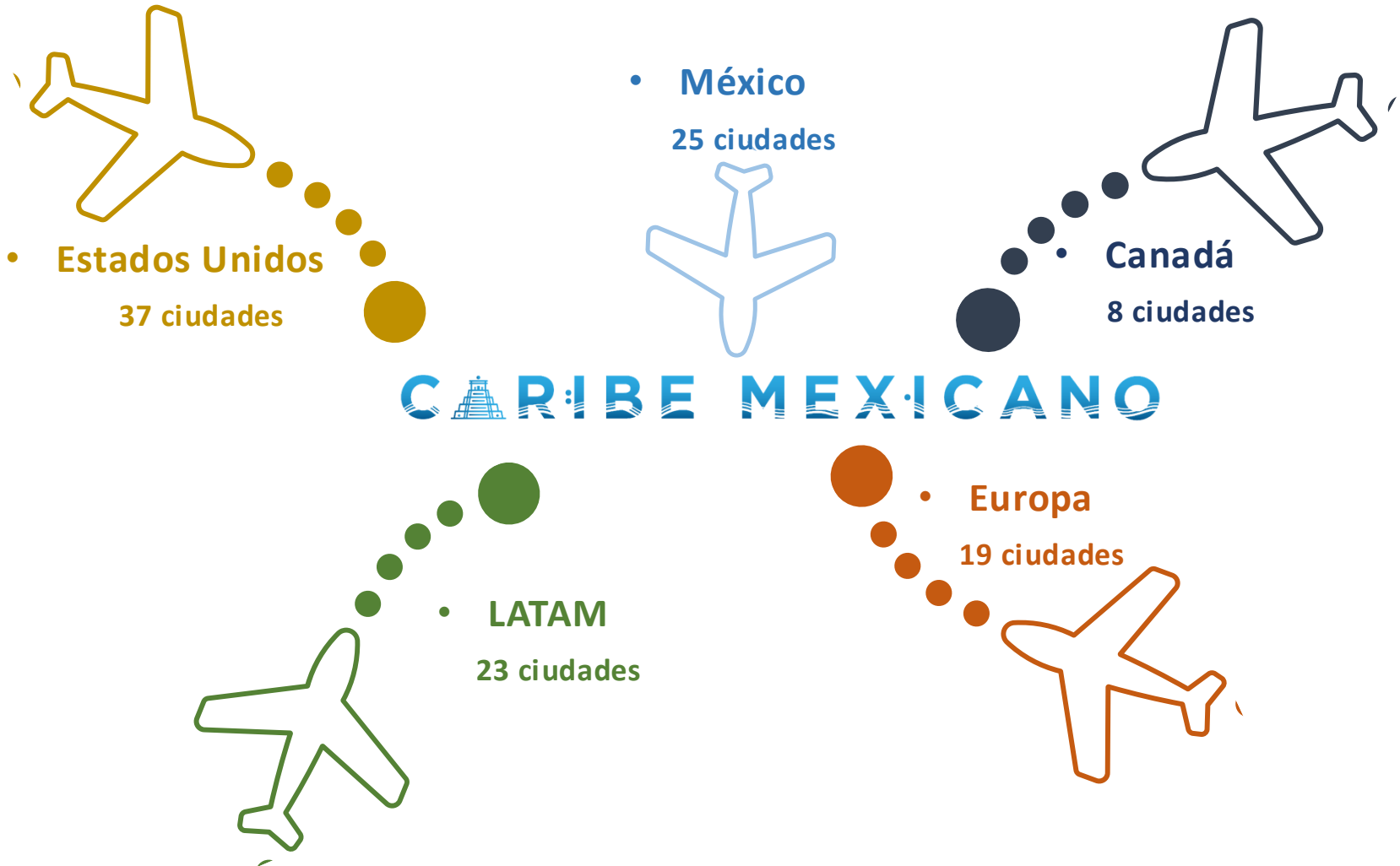

- 2 PAISES REGIÓN NORTEAMÉRICA ESTADOS UNIDOS Y CANADÁ.
 - 16 PAISES REGIÓN LATINOAMÉRICA
 - 11 PAISES REGIÓN EUROPA.
- TOTAL DE CIUDADES**
- 112 CIUDADES

FUENTE: Secretaría de Turismo del Estado de Quintana Roo con datos de Grupo Aeroportuario del Sureste y de Aeropuertos y Servicios Auxiliares.

OCUPACIÓN HOTELERA QUINTANA ROO

OCUPACIÓN HOTELERA

ENERO - JULIO 2023

| Destino | Enero | Febrero | Marzo | Abril | Mayo | Junio | Julio | Anual |
|-----------------------|-------|---------|-------|-------|-------|-------|-------|--------------|
| Cancún | 81.4% | 85.1% | 83.3% | 79.3% | 73.7% | 78.6% | 81.6% | 80.4% |
| Puerto Morelos | 77.7% | 81.5% | 75.8% | 71.7% | 64.3% | 72.0% | 76.9% | 74.3% |
| Cozumel | 73.6% | 81.4% | 80.2% | 65.9% | 57.7% | 63.6% | 67.3% | 70.0% |
| Isla Mujeres | 83.8% | 86.4% | 87.1% | 85.1% | 75.4% | 78.1% | 83.6% | 82.8% |
| Costa Mujeres | 82.3% | 85.1% | 82.3% | 81.7% | 79.3% | 82.2% | 84.5% | 82.5% |
| Chetumal | 61.6% | 55.2% | 53.4% | 63.4% | 56.3% | 55.3% | 70.2% | 59.5% |
| Riviera Maya | 83.1% | 86.9% | 81.9% | 81.3% | 75.3% | 75.0% | 78.5% | 80.3% |
| Tulum | 69.6% | 85.6% | 75.1% | 77.4% | 74.1% | 72.1% | 75.2% | 75.6% |

FUENTE: Asociaciones de Hoteles, Consejo de Promoción Turística de Quintana Roo, Direcciones de Turismo Municipal.

NOTA: Para el destino Isla Mujeres, el dato corresponde a las cifras registradas exclusivamente en la ínsula.
Para el destino Costa Mujeres, el dato corresponde a las cifras registradas exclusivamente en la zona continental.
Datos preliminares.



SEDETUR
SECRETARÍA
DE TURISMO

VISITANTES Y TRIPULANTES QUE ARRIBARON VÍA CRUCERO A QUINTANA ROO

VISITANTES Y TRIPULANTES

JULIO 2023 vs 2022



COZUMEL

| 2023 | | | | 2022 | | | | Incremento (%) |
|----------------|------------------|----------------|------------------|----------------|------------------|----------------|------------------|----------------|
| | Visitantes | Tripulantes | Total | | Visitantes | Tripulantes | Total | 2023 vs 2022 |
| Enero | 333,397 | 132,064 | 465,461 | Enero | 115,583 | 90,731 | 206,314 | 125.61% |
| Febrero | 320,716 | 121,966 | 442,682 | Febrero | 139,980 | 95,292 | 235,272 | 88.16% |
| Marzo | 359,018 | 128,070 | 487,088 | Marzo | 228,628 | 113,781 | 342,409 | 42.25% |
| Abril | 279,811 | 96,236 | 376,047 | Abril | 179,591 | 78,632 | 258,223 | 45.63% |
| Mayo | 221,764 | 73,870 | 295,634 | Mayo | 153,882 | 61,394 | 215,276 | 37.33% |
| Junio | 229,328 | 71,818 | 301,146 | Junio | 196,891 | 69,678 | 266,569 | 12.97% |
| Julio | 213,332 | 66,452 | 279,784 | Julio | 194,498 | 69,020 | 263,518 | 6.17% |
| Total | 1,957,366 | 690,476 | 2,647,842 | Total | 1,209,053 | 578,528 | 1,787,581 | 48.12% |

FUENTE: Instituto Nacional de Migración.

VISITANTES Y TRIPULANTES QUE ARRIBARON VÍA CRUCERO A QUINTANA ROO

JULIO 2023 vs 2022

VISITANTES Y TRIPULANTES



MAHAHUAL

| 2023 | | 2022 | | | Incremento (%) | | | |
|----------------|----------------|----------------|------------------|----------------|----------------|----------------|----------------|---------------|
| | Visitantes | Tripulantes | Total | | Visitantes | Tripulantes | Total | 2023 vs 2022 |
| Enero | 137,356 | 52,968 | 190,324 | Enero | 69,853 | 56,577 | 126,430 | 50.54% |
| Febrero | 110,192 | 43,673 | 153,865 | Febrero | 78,318 | 63,327 | 141,645 | 8.63% |
| Marzo | 166,558 | 58,782 | 225,340 | Marzo | 105,107 | 56,514 | 161,621 | 39.42% |
| Abril | 109,518 | 39,085 | 148,603 | Abril | 99,517 | 46,679 | 146,196 | 1.65% |
| Mayo | 99,015 | 32,864 | 131,879 | Mayo | 67,589 | 27,839 | 95,428 | 38.20% |
| Junio | 120,088 | 37,909 | 157,997 | Junio | 69,138 | 27,334 | 96,472 | 63.77% |
| Julio | 111,067 | 34,842 | 145,909 | Julio | 63,681 | 24,817 | 88,498 | 64.87% |
| Total | 853,794 | 300,123 | 1,153,917 | Total | 553,203 | 303,087 | 856,290 | 34.76% |

FUENTE: Instituto Nacional de Migración.



SEDETUR
SECRETARÍA
DE TURISMO

VISITANTES Y TRIPULANTES QUE ARRIBARON VÍA CRUCERO A QUINTANA ROO

JULIO 2023 vs 2022

VISITANTES Y TRIPULANTES



| QUINTANA ROO | | | | | | | | |
|----------------|------------------|----------------|------------------|----------------|------------------|----------------|------------------|----------------|
| 2023 | | | | 2022 | | | | Incremento (%) |
| | Visitantes | Tripulantes | Total | | Visitantes | Tripulantes | Total | 2023 vs 2022 |
| Enero | 470,753 | 185,032 | 655,785 | Enero | 185,436 | 147,308 | 332,744 | 97.08% |
| Febrero | 430,908 | 165,639 | 596,547 | Febrero | 218,310 | 158,619 | 376,929 | 58.27% |
| Marzo | 525,576 | 186,852 | 712,428 | Marzo | 333,735 | 170,295 | 504,030 | 41.35% |
| Abril | 389,329 | 135,321 | 524,650 | Abril | 279,108 | 125,311 | 404,419 | 29.73% |
| Mayo | 320,779 | 106,734 | 427,513 | Mayo | 221,471 | 89,233 | 310,704 | 37.59% |
| Junio | 349,416 | 109,727 | 459,143 | Junio | 266,029 | 97,012 | 363,041 | 26.47% |
| Julio | 324,399 | 101,294 | 425,693 | Julio | 258,179 | 93,837 | 352,016 | 20.93% |
| Total | 2,811,160 | 990,599 | 3,801,759 | total | 1,762,256 | 881,615 | 2,643,871 | 43.80% |

FUENTE: Instituto Nacional de Migración.



SEDETUR
SECRETARÍA
DE TURISMO

GOBIERNO DEL ESTADO
2022 | 2027

GOBIERNO DEL ESTADO
2022 | 2027

VISITANTES A ZONAS ARQUEOLÓGICAS DE QUINTANA ROO

VISITANTES ARQUEOLOGÍA

ENERO - JULIO 2023 vs 2022

Afluencia de Visitantes

| Zona Arqueológica | 2022 | 2023 | Diferencia |
|--------------------|------------------|------------------|--------------|
| Cobá | - | 4,995 | 0.0% |
| Dzibanché-Kinichná | 7,356 | 6,353 | -13.6% |
| El Meco | 3,497 | 10,042 | 187% |
| El Rey | 5,255 | 7,749 | 47.5% |
| Kohunlich | 21,395 | 20,250 | -5.4% |
| Muyil | 34,152 | 16,992 | -50.2% |
| Oxtankah | 5,296 | 6,089 | 15.0% |
| San Gervasio | 76,541 | 82,173 | 7.4% |
| Tulum | 749,831 | 869,981 | 16.0% |
| Xcaret | 70 | 135 | 92.9% |
| Xelhá | 541 | 1,376 | 154.3% |
| Chacchoben | 99,773 | 110,327 | 10.6% |
| Estado | 1,003,707 | 1,136,462 | 13.2% |

FUENTE: Instituto Nacional de Antropología e Historia.



| Infraestructura Hotelera | | | |
|--------------------------|------------------------|--------------|----------------|
| Municipio | Destino | Hoteles | Cuartos |
| Benito Juárez | Cancún | 207 | 43,109 |
| Puerto Morelos | Puerto Morelos | 68 | 7,199 |
| Isla Mujeres | Costa Mujeres | 17 | 8,521 |
| | Isla Mujeres | 50 | 1,413 |
| Cozumel | Cozumel | 74 | 4,950 |
| Solidaridad | Riviera Maya | 293 | 45,644 |
| Tulum | | 230 | 10,981 |
| Lázaro Cárdenas | Holbox | 109 | 1,666 |
| | Kantunilkin | 9 | 96 |
| José María Morelos | José María Morelos | 9 | 119 |
| Felipe Carrillo Puerto | Felipe Carrillo Puerto | 12 | 186 |
| Bacalar | Bacalar | 132 | 1,373 |
| | Chetumal | 79 | 2,220 |
| Othón P. Blanco | Kohunlich | 2 | 42 |
| | Costa Maya-Mahahual | 47 | 675 |
| Estado | | 1,338 | 128,194 |

FUENTE: Secretaría de Turismo del Estado de Quintana Roo.



JULIO 2023

Representación de Habitaciones por Categoría

Julio 2023

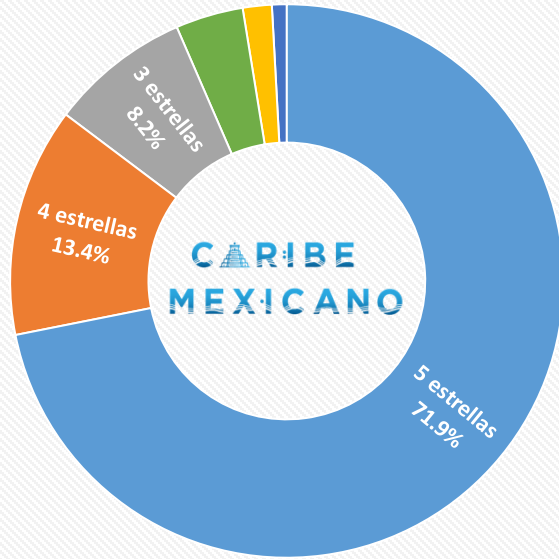

■ 5 estrellas ■ 4 estrellas ■ 3 estrellas ■ 2 estrellas ■ 1 estrella ■ sin clasificar

Representación de Hoteles por Categoría

Julio 2023

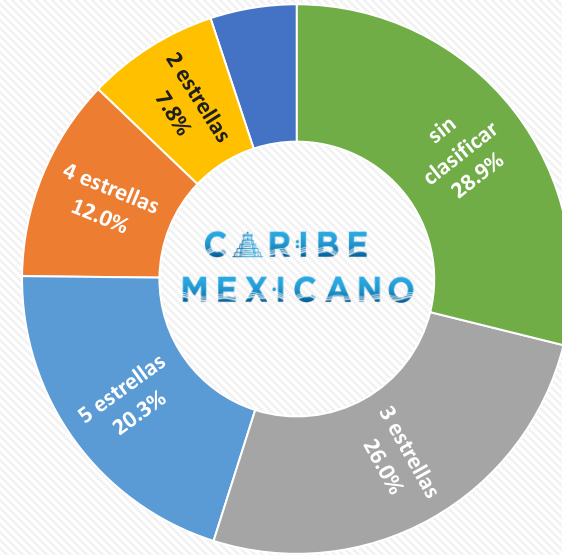

■ 5 estrellas ■ 4 estrellas ■ 3 estrellas ■ 2 estrellas ■ 1 estrella ■ sin clasificar

Habitaciones

| Total | 5 estrellas | 4 estrellas | 3 estrellas | 2 estrellas | 1 estrella | sin clasificar |
|----------------|-------------|-------------|-------------|-------------|------------|----------------|
| 128,194 | 92,113 | 17,177 | 10,552 | 2,170 | 1,113 | 5,069 |

Hoteles

| Total | 5 estrellas | 4 estrellas | 3 estrellas | 2 estrellas | 1 estrella | sin clasificar |
|--------------|-------------|-------------|-------------|-------------|------------|----------------|
| 1,338 | 271 | 160 | 349 | 104 | 68 | 386 |

FUENTE: Secretaría de Turismo del Estado de Quintana Roo.

Quintana Roo

¿CÓMO VAMOS EN TURISMO?

JULIO 2022 - JULIO 2023



GOBIERNO DEL ESTADO
2022 | 2027



GOBIERNO DEL ESTADO
2022 | 2027

SEDETUR
SECRETARÍA
DE TURISMO



GOBIERNO DEL ESTADO
2022 | 2027

**QUINTANA
ROO** UNIDOS PARA
TRANSFORMAR