

# Quintana Roo

¿CÓMO VAMOS EN TURISMO?

NOVIEMBRE 2021 – NOVIEMBRE 2022



GOBIERNO DEL ESTADO  
2022 | 2027



GOBIERNO DEL ESTADO  
2022 | 2027

**SEDETUR**  
SECRETARÍA  
DE TURISMO



GOBIERNO DEL ESTADO  
2022 | 2027

**QUINTANA  
ROO** UNIDOS PARA  
TRANSFORMAR

Temario	Páginas
1. Cierre Quintana Roo 2021	3 - 4
2. Quintana Roo <b>Noviembre 2022 vs 2021</b>	5
3. Afluencia de <b>turistas</b> al Caribe Mexicano	6 - 7
4. <b>Composición</b> del turismo	8 - 9
5. <b>Movimiento</b> de pasajeros a los aeropuertos	10 - 14
6. <b>Llegada</b> de pasajeros	15 - 16
7. <b>Conectividad</b>	17
8. <b>Ocupación</b> hotelera	18
9. Visitantes y tripulantes que arribaron vía <b>crucero</b> a Quintana Roo	19 - 21
10. Visitantes a <b>zonas arqueológicas</b> de Quintana Roo	22
12. Infraestructura <b>hotelera</b> en Quintana Roo	23



GOBIERNO DEL ESTADO  
2022 | 2027



GOBIERNO DEL ESTADO  
2022 | 2027

**SEDETUR**  
SECRETARÍA  
DE TURISMO

# 2021



**+ 23.1** millones de pasajeros de aeropuerto.



**+ 14.8** millones de visitantes.



**+ 1.2** millones de cruceristas.



**+ 10.8** mil millones de USD.

# CARIBE MEXICANO

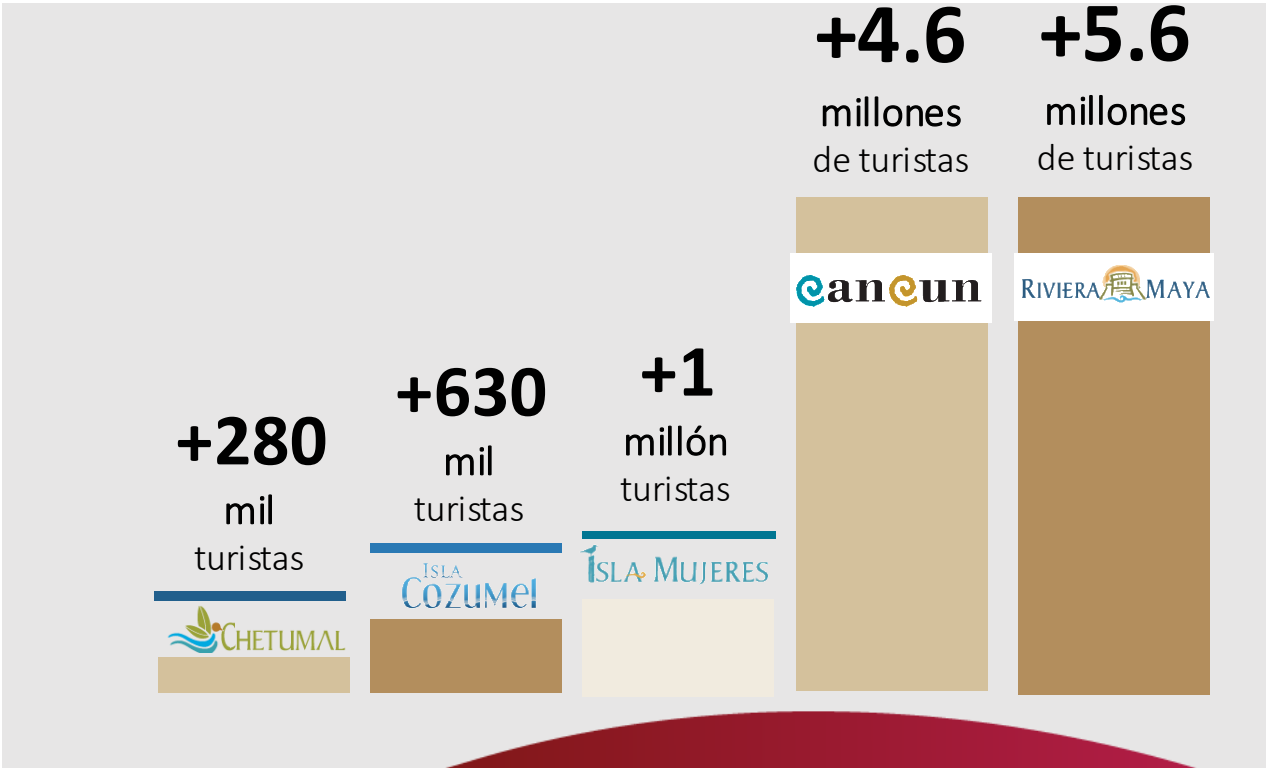

FUENTE: Secretaría de Turismo del Estado de Quintana Roo.



**SEDETUR**  
SECRETARÍA DE TURISMO

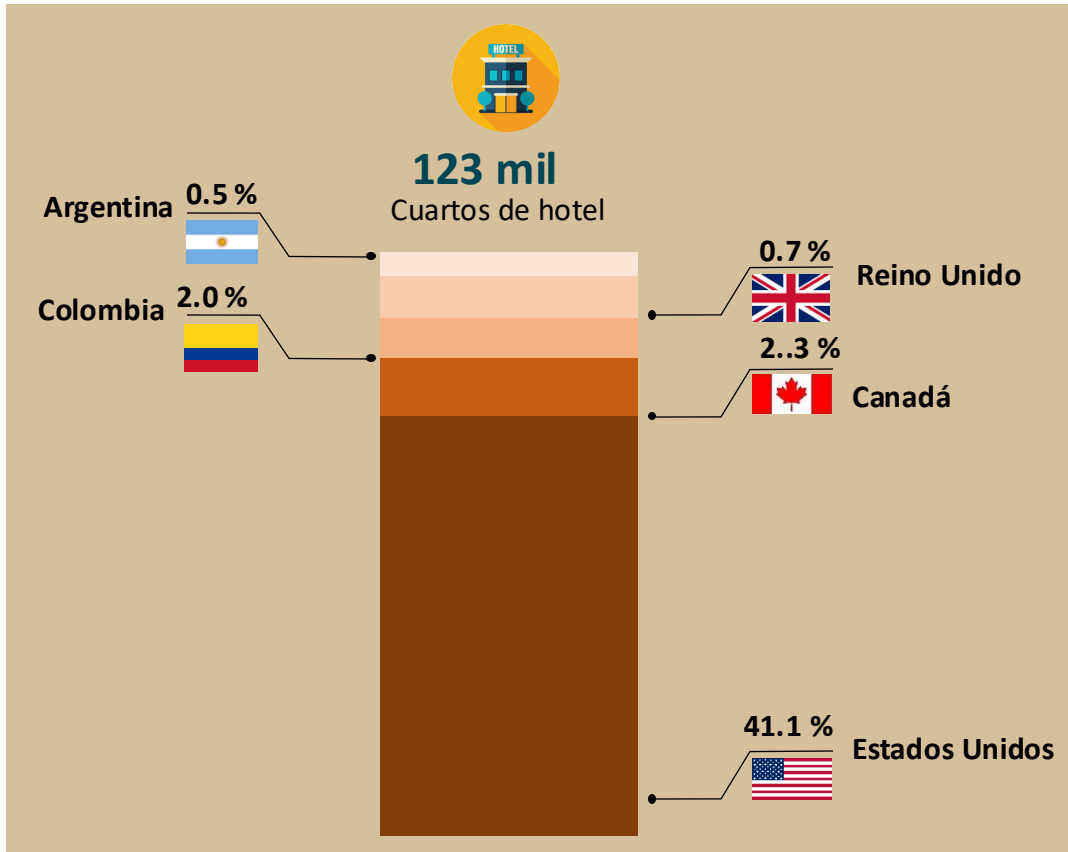

FUENTE: Secretaría de Turismo del Estado de Quintana Roo, Consejo de Promoción Turística de Quintana Roo.

## QUINTANA ROO 2021

### +56%

en zonas  
turísticas  
ocupación  
promedio

## CIERRE 2021 QUINTANA ROO

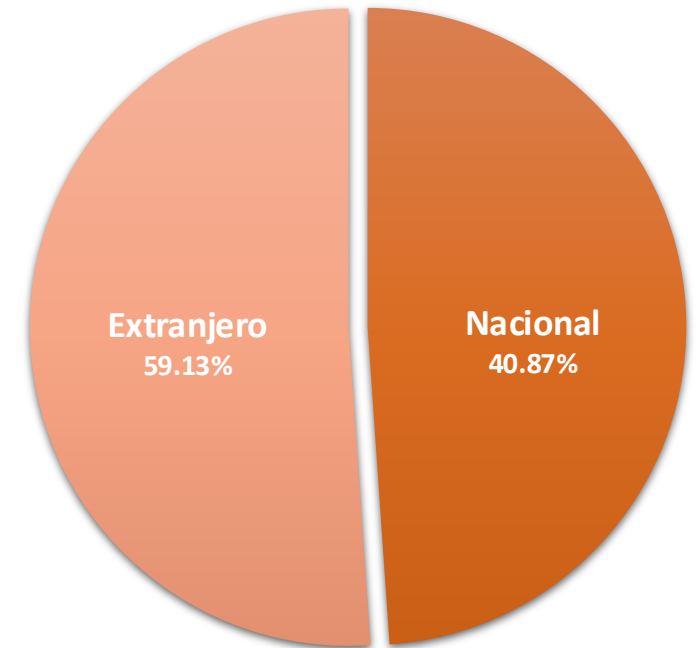

### QUINTANA ROO

ENERO-NOVIEMBRE  
2022 vs 2021



# 47.77 %

AFLUENCIA DE  
TURISTAS EN EL  
**CARIBE MEXICANO**



# 38.17 %

MOVIMIENTO DE  
PASAJEROS EN  
**AEROPUERTOS**



# +4 millones

**212 mil**  
MOVIMIENTO DE  
**CRUCERISTAS**



FUENTE: Secretaría de Turismo del Estado de Quintana Roo



GOBIERNO DEL ESTADO  
2022 | 2027



GOBIERNO DEL ESTADO  
2022 | 2027

**SEDETUR**  
SECRETARÍA  
DE TURISMO

# AFLUENCIA DE TURISTAS

Destino	Enero-Noviembre			
	2019	2020	2021	2022
Cancún	5,388,946	2,867,601	4,077,581	6,112,427
Puerto Morelos	740,101	383,172	576,878	866,933
Cozumel	854,247	338,738	555,552	930,808
Isla Mujeres	837,820	521,324	920,611	1,195,063
Chetumal	614,786	206,397	241,826	564,960
Riviera Maya	5,890,964	2,905,831	5,040,517	7,162,563
Holbox	367,895	141,744	335,167	489,238
Bacalar	194,033	80,265	124,512	205,923
Mahahual	129,734	52,796	74,694	130,958
Felipe Carrillo Puerto	45,994	25,725	34,111	46,108
José María Morelos	18,222	9,696	12,812	18,534
<b>Caribe Mexicano</b>	<b>15,082,742</b>	<b>7,533,289</b>	<b>11,994,261</b>	<b>17,723,515</b>
		<b>2020 vs 2019</b>	<b>2021 vs 2020</b>	<b>2022 vs 2021</b>
<b>Diferencia (Caribe Mexicano)</b>		<b>-50.05%</b>	<b>59.22%</b>	<b>47.77%</b>

**Fuente:** Estimaciones propias con datos de Asociaciones de Hoteles, Direcciones de Turismo Municipales y el Consejo de Promoción Turística de Quintana Roo.

**Nota:** Se consideran turistas en oferta hotelera y en otros tipos de hospedaje. 2022 son datos preliminares.



GOBIERNO DEL ESTADO  
2022 | 2027



GOBIERNO DEL ESTADO  
2022 | 2027

**SEDETUR**  
SECRETARÍA  
DE TURISMO

# AFLUENCIA DE TURISTAS ENERO - NOVIEMBRE

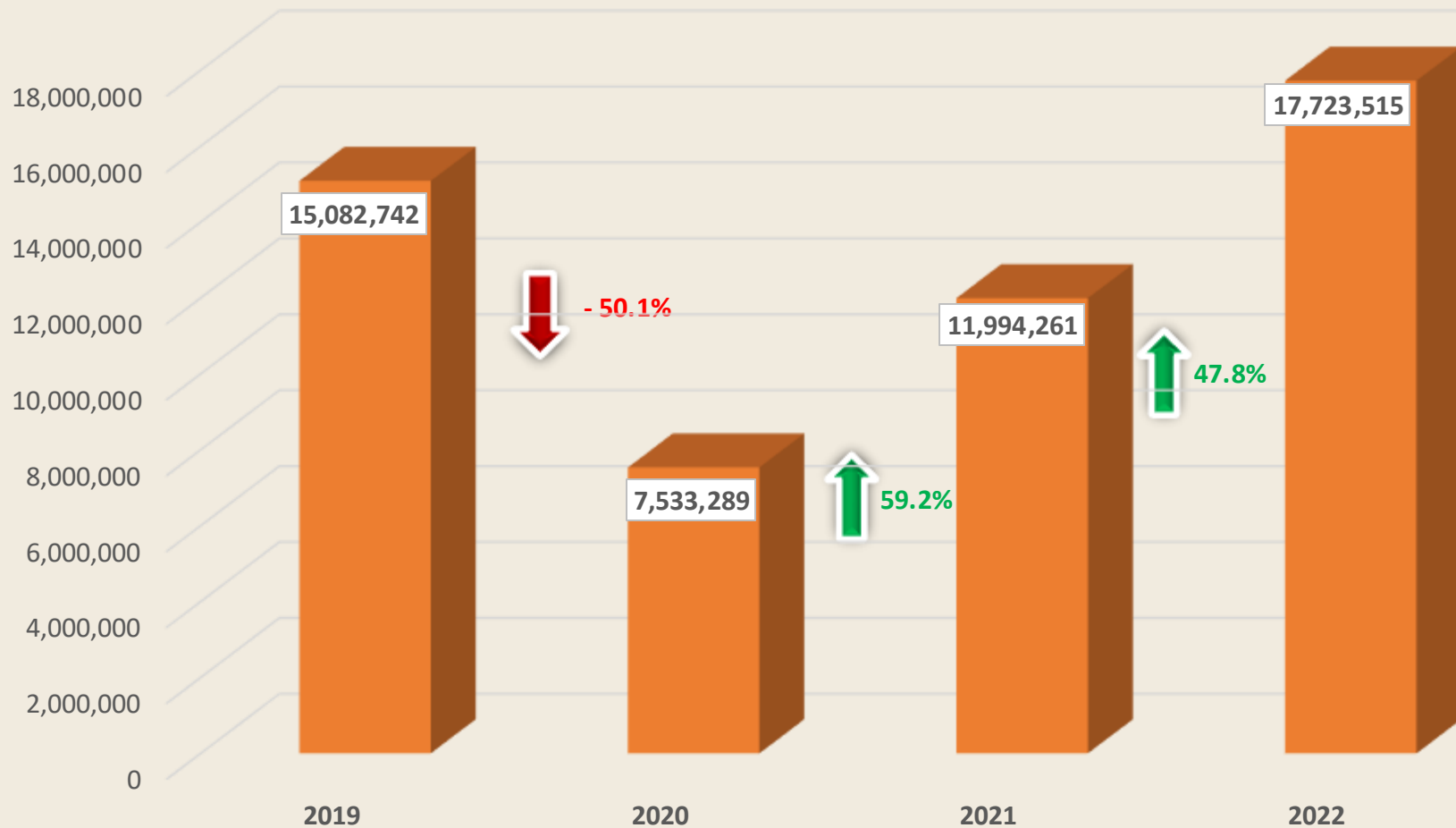

**Fuente:** Estimaciones propias con datos de Asociaciones de Hoteles, Direcciones de Turismo Municipales y el Consejo de Promoción Turística de Quintana Roo.



GOBIERNO DEL ESTADO  
2022 | 2027



GOBIERNO DEL ESTADO  
2022 | 2027

**SEDETUR**  
SECRETARÍA  
DE TURISMO

# COMPOSICIÓN DEL TURISMO

2021		
Enero-Diciembre		
Posición	País	%
1	Estados Unidos	41.12
2	Mexico	40.87
3	Canadá	2.28
4	Colombia	1.92
5	Brasil	1.34
6	España	0.79
7	Reino Unido	0.67
8	Alemania	0.64
9	Francia	0.61
10	Argentina	0.48
Otros mercados		9.28

2022		
Enero-Noviembre		
Posición	País	%
1	Estados Unidos	37.44
2	México	35.99
3	Canada	6.00
4	Reino Unido	3.00
5	Colombia	2.79
6	Argentina	1.27
7	España	1.21
8	Francia	1.12
9	Brasil	0.97
10	Alemania	0.90
Otros mercados		9.31



Fuente: Consejo de Promoción Turística de Quintana Roo.



GOBIERNO DEL ESTADO  
2022 | 2027



GOBIERNO DEL ESTADO  
2022 | 2027

**SEDETUR**  
SECRETARÍA  
DE TURISMO



## Mercados Estratégicos Enero-Noviembre 2022



Estados Unidos 37.44



Canadá 6.00



Reino Unido 3.00



Colombia 2.79



Argentina 1.27



España 1.21

El mercado **estadounidense** tiene la mayoría con el **37.44%** y se mantiene como el principal mercado.

El mercado **canadiense** en el periodo enero-noviembre de **2022** se mantuvo como el segundo más importante con el **6.00%**, le sigue el **británico** con **3.00%**, el **colombiano** con **2.79%**, el **argentino** con **1.27%** y el **español** con el **1.21%**.

Del total de turistas en el Caribe Mexicano, el **64.01%** es de origen extranjero y el **35.99%** es de origen nacional.

Fuente: Consejo de Promoción Turística de Quintana Roo.



**SEDETUR**  
SECRETARÍA  
DE TURISMO

# MOVIMIENTO DE PASAJEROS EN *AEROPUERTOS DE QUINTANA ROO*

ENERO-NOVIEMBRE 2022 vs 2021

## MOVIMIENTO DE PASAJEROS

ENERO	2021	2022	DIFERENCIA	FEBRERO	2021	2022	DIFERENCIA	MARZO	2021	2022	DIFERENCIA
<b>PASAJEROS DOMÉSTICOS</b>				<b>PASAJEROS DOMÉSTICOS</b>				<b>PASAJEROS DOMÉSTICOS</b>			
Cancún (CUN)	577,813	691,864	19.70%	Cancún (CUN)	475,677	604,798	27.10%	Cancún (CUN)	692,686	784,985	13.3%
Cozumel (CZM)	8,172	14,397	76.20%	Cozumel (CZM)	5,333	13,381	150.90%	Cozumel (CZM)	10,243	16,368	59.8%
Chetumal (CTM)	19,178	30,240	57.68%	Chetumal (CTM)	16,571	28,203	70.19%	Chetumal (CTM)	22,991	34,774	51.25%
<b>PASAJEROS INTERNACIONALES</b>				<b>PASAJEROS INTERNACIONALES</b>				<b>PASAJEROS INTERNACIONALES</b>			
Cancún (CUN)	711,729	1,500,061	110.80%	Cancún (CUN)	549,582	1,508,779	174.5%	Cancún (CUN)	877,579	1,951,459	122.37%
Cozumel (CZM)	16,471	36,719	122.90%	Cozumel (CZM)	14,903	38,833	160.6%	Cozumel (CZM)	32,280	56,730	75.74%
Chetumal (CTM)	16	586	3,562.50%	Chetumal (CTM)	0	727	7000%	Chetumal (CTM)	9	658	7,211.11%
<b>TOTAL DE PASAJEROS</b>				<b>TOTAL DE PASAJEROS</b>				<b>TOTAL DE PASAJEROS</b>			
Cancún (CUN)	1,289,542	2,191,925	70.00%	Cancún (CUN)	1,025,259	2,113,577	106.20%	Cancún (CUN)	1,570,265	2,736,444	74.30%
Cozumel (CZM)	24,643	51,116	107.40%	Cozumel (CZM)	20,236	52,214	158.00%	Cozumel (CZM)	42,523	73,098	71.90%
Chetumal (CTM)	19,194	30,826	60.60%	Chetumal (CTM)	16,571	28,930	74.58%	Chetumal (CTM)	23,000	35,432	54.05%

FUENTE: Grupo Aeroportuario del Sureste, Aeropuertos y Servicios Auxiliares.



GOBIERNO DEL ESTADO  
2022 | 2027



GOBIERNO DEL ESTADO  
2022 | 2027

**SEDETUR**  
SECRETARÍA  
DE TURISMO

# MOVIMIENTO DE PASAJEROS EN AEROPUERTOS DE QUINTANA ROO

ENERO-NOVIEMBRE 2022 vs 2021

## MOVIMIENTO DE PASAJEROS

ABRIL	2021	2022	DIFERENCIA	MAYO	2021	2022	DIFERENCIA	JUNIO	2021	2022	DIFERENCIA
<b>PASAJEROS DOMÉSTICOS</b>				<b>PASAJEROS DOMÉSTICOS</b>				<b>PASAJEROS DOMÉSTICOS</b>			
Cancún (CUN)	714,687	853,177	19.40%	Cancún (CUN)	797,780	876,242	9.84%	Cancún (CUN)	799,084	829,781	3.84%
Cozumel (CZM)	11,906	10,246	13.90%	Cozumel (CZM)	10,667	10,786	1.12%	Cozumel (CZM)	10,204	9,573	-6.18%
Chetumal (CTM)	23,104	37,788	63.56%	Chetumal (CTM)	20,975	35,507	69.28%	Chetumal (CTM)	20,376	34,161	67.65%
<b>PASAJEROS INTERNACIONALES</b>				<b>PASAJEROS INTERNACIONALES</b>				<b>PASAJEROS INTERNACIONALES</b>			
Cancún (CUN)	924,952	1,764,137	90.70%	Cancún (CUN)	1,095,433	1,589,007	45.06%	Cancún (CUN)	1,291,026	1,660,698	28.63%
Cozumel (CZM)	28,137	39,156	39.20%	Cozumel (CZM)	35,147	39,031	11.05%	Cozumel (CZM)	43,133	45,823	6.24%
Chetumal (CTM)	31	696	2,145.16%	Chetumal (CTM)	60	847	1,311.67%	Chetumal (CTM)	27	724	2,581%
<b>TOTAL DE PASAJEROS</b>				<b>TOTAL DE PASAJEROS</b>				<b>TOTAL DE PASAJEROS</b>			
Cancún (CUN)	1,639,639	2,617,314	59.60%	Cancún (CUN)	1,893,213	2,465,249	30.22%	Cancún (CUN)	2,090,110	2,490,479	19.16%
Cozumel (CZM)	40,043	49,402	23.40%	Cozumel (CZM)	45,814	49,817	8.74%	Cozumel (CZM)	53,337	55,396	3.86%
Chetumal (CTM)	23,135	38,484	66.35%	Chetumal (CTM)	21,035	36,354	72.83%	Chetumal (CTM)	20,403	34,885	70.98%

FUENTE: Grupo Aeroportuario del Sureste, Aeropuertos y Servicios Auxiliares.



GOBIERNO DEL ESTADO  
2022 | 2027



GOBIERNO DEL ESTADO  
2022 | 2027

**SEDETUR**  
SECRETARÍA  
DE TURISMO

# MOVIMIENTO DE PASAJEROS EN *AEROPUERTOS DE QUINTANA ROO*

ENERO-NOVIEMBRE 2022 vs 2021

## MOVIMIENTO DE PASAJEROS

JULIO	2021	2022	DIFERENCIA
<b>PASAJEROS DOMÉSTICOS</b>			
Cancún (CUN)	931,989	1,036,208	11.18%
Cozumel (CZM)	22,064	17,193	-22.08
Chetumal (CTM)	24,121	35,510	47.22%
<b>PASAJEROS INTERNACIONALES</b>			
Cancún (CUN)	1,441,679	1,840,238	27.65%
Cozumel (CZM)	45,062	53,467	18.65%
Chetumal (CTM)	1	1,221	122,000.00%
<b>TOTAL DE PASAJEROS</b>			
Cancún (CUN)	2,373,668	2,876,446	21.18%
Cozumel (CZM)	67,126	70,660	5.26%
Chetumal (CTM)	24,122	36,731	52.27%

AGOSTO	2021	2022	DIFERENCIA
<b>PASAJEROS DOMÉSTICOS</b>			
Cancún (CUN)	824,710	1,072,363	30.03%
Cozumel (CZM)	23,963	23,284	-2.83%
Chetumal (CTM)	23,932	24,907	4.07%
<b>PASAJEROS INTERNACIONALES</b>			
Cancún (CUN)	1,237,207	1,653,404	33.64%
Cozumel (CZM)	28,766	39,035	35.70%
Chetumal (CTM)	0	657	65,700.00%
<b>TOTAL DE PASAJEROS</b>			
Cancún (CUN)	2,061,917	2,725,767	32.20%
Cozumel (CZM)	52,729	62,319	18.20%
Chetumal (CTM)	23,932	25,564	6.82%

SEPTIEMBRE	2021	2022	DIFERENCIA
<b>PASAJEROS DOMÉSTICOS</b>			
Cancún (CUN)	727,985	927,307	27.4%
Cozumel (CZM)	18,832	16,210	13.90%
Chetumal (CTM)	18,938	26,436	39.59%
<b>PASAJEROS INTERNACIONALES</b>			
Cancún (CUN)	933,081	1,254,056	34.40%
Cozumel (CZM)	15,259	21,773	42.70%
Chetumal (CTM)	4	117	2,825.00%
<b>TOTAL DE PASAJEROS</b>			
Cancún (CUN)	1,661,066	2,181,363	31.32%
Cozumel (CZM)	34,091	37,983	11.42%
Chetumal (CTM)	18,942	26,553	40.18%

FUENTE: Grupo Aeroportuario del Sureste, Aeropuertos y Servicios Auxiliares.



GOBIERNO DEL ESTADO  
2022 | 2027



GOBIERNO DEL ESTADO  
2022 | 2027

**SEDETUR**  
SECRETARÍA  
DE TURISMO

# MOVIMIENTO DE PASAJEROS EN *AEROPUERTOS DE QUINTANA ROO*

ENERO-NOVIEMBRE 2022 vs 2021

## MOVIMIENTO DE PASAJEROS

OCTUBRE	2021	2022	DIFERENCIA
<b>PASAJEROS DOMÉSTICOS</b>			
Cancún (CUN)	839,056	1,010,502	20.43%
Cozumel (CZM)	17,478	17,222	-1.46%
Chetumal (CTM)	22,718	26,616	17.16%
<b>PASAJEROS INTERNACIONALES</b>			
Cancún (CUN)	1,141,366	1,404,465	23.05%
Cozumel (CZM)	22,174	30,082	35.66%
Chetumal (CTM)	25	214	756.00%
<b>TOTAL DE PASAJEROS</b>			
Cancún (CUN)	1,980,422	2,414,967	21.94%
Cozumel (CZM)	39,652	47,304	19.30%
Chetumal (CTM)	22,743	26,830	17.97%

NOVIEMBRE	2021	2022	DIFERENCIA
<b>PASAJEROS DOMÉSTICOS</b>			
Cancún (CUN)	829,239	968,149	14.35%
Cozumel (CZM)	16,888	14,289	-18.19
Chetumal (CTM)	31,174	26,615	-17.13
<b>PASAJEROS INTERNACIONALES</b>			
Cancún (CUN)	1,399,489	1,626,692	16.23%
Cozumel (CZM)	33,960	39,473	16.20%
Chetumal (CTM)	12	6,557	54,541.67%
<b>TOTAL DE PASAJEROS</b>			
Cancún (CUN)	2,228,728	2,594,841	16.43%
Cozumel (CZM)	50,848	53,762	5.73%
Chetumal (CTM)	31,186	33,172	6.37%

FUENTE: Grupo Aeroportuario del Sureste, Aeropuertos y Servicios Auxiliares.



GOBIERNO DEL ESTADO  
2022 | 2027



GOBIERNO DEL ESTADO  
2022 | 2027

**SEDETUR**  
SECRETARÍA  
DE TURISMO

# MOVIMIENTO DE PASAJEROS EN *AEROPUERTOS DE QUINTANA ROO*

ENERO-NOVIEMBRE 2022 vs 2021

ANUAL	2021	2022	DIFERENCIA
<b>PASAJEROS DOMÉSTICOS</b>			
Cancún (CUN)	8,210,706	9,655,376	17.59%
Cozumel (CZM)	155,750	162,949	4.62%
Chetumal (CTM)	244,078	340,757	39.61%
<b>PASAJEROS INTERNACIONALES</b>			
Cancún (CUN)	11,603,123	17,752,996	53.00%
Cozumel (CZM)	315,292	440,122	39.59%
Chetumal (CTM)	185	13,004	6,929.19%
<b>TOTAL DE PASAJEROS</b>			
Cancún (CUN)	19,813,829	27,408,372	38.33%
Cozumel (CZM)	471,042	603,071	28.03%
Chetumal (CTM)	244,263	353,761	44.83%
<b>Total</b>	<b>20,529,134</b>	<b>28,365,204</b>	<b>38.17%</b>

FUENTE: Grupo Aeroportuario del Sureste, Aeropuertos y Servicios Auxiliares.

## MOVIMIENTO DE PASAJEROS



**SEDETUR**  
SECRETARÍA  
DE TURISMO

# LLEGADA DE PASAJEROS VÍA AÉREA A QUINTANA ROO

ENERO-NOVIEMBRE 2022 vs 2021

## PASAJEROS DOMÉSTICOS

**DIFERENCIA 15.59%**



AÑO 2021

4,339,203

AÑO 2022

5,015,734

## PASAJEROS INTERNACIONALES

**DIFERENCIA 53.67%**



AÑO 2021

5,878,448

AÑO 2022

9,033,188

# LLEGADA DE PASAJEROS



FUENTE: Secretaría de Infraestructura, Comunicaciones y Transportes.



GOBIERNO DEL ESTADO  
2022 | 2027



GOBIERNO DEL ESTADO  
2022 | 2027

**SEDETUR**  
SECRETARÍA  
DE TURISMO

## PASAJEROS POR ORIGEN *INTERNACIONAL*

ENERO-NOVIEMBRE 2022 vs 2021

## LLEGADA DE PASAJEROS

NACIONALIDAD	2021	2022	DIFERENCIA
Estadounidense	4,107,598	5,137,088	20.04%
Canadiense	169,037	823,154	79.46%
Argentina	42,876	174,259	75.40%
Inglés	52,758	411,958	87.19%
Brasileño	136,843	133,503	2.50%
Frances	55,499	155,420	64.29%
Colombiano	192,251	383,066	49.81%
Alemán	58,254	120,508	51.66%
Español	77,456	167,541	53.77%

FUENTE: Instituto Nacional de Migración.



GOBIERNO DEL ESTADO  
2022 | 2027



GOBIERNO DEL ESTADO  
2022 | 2027

**SEDETUR**  
SECRETARÍA  
DE TURISMO



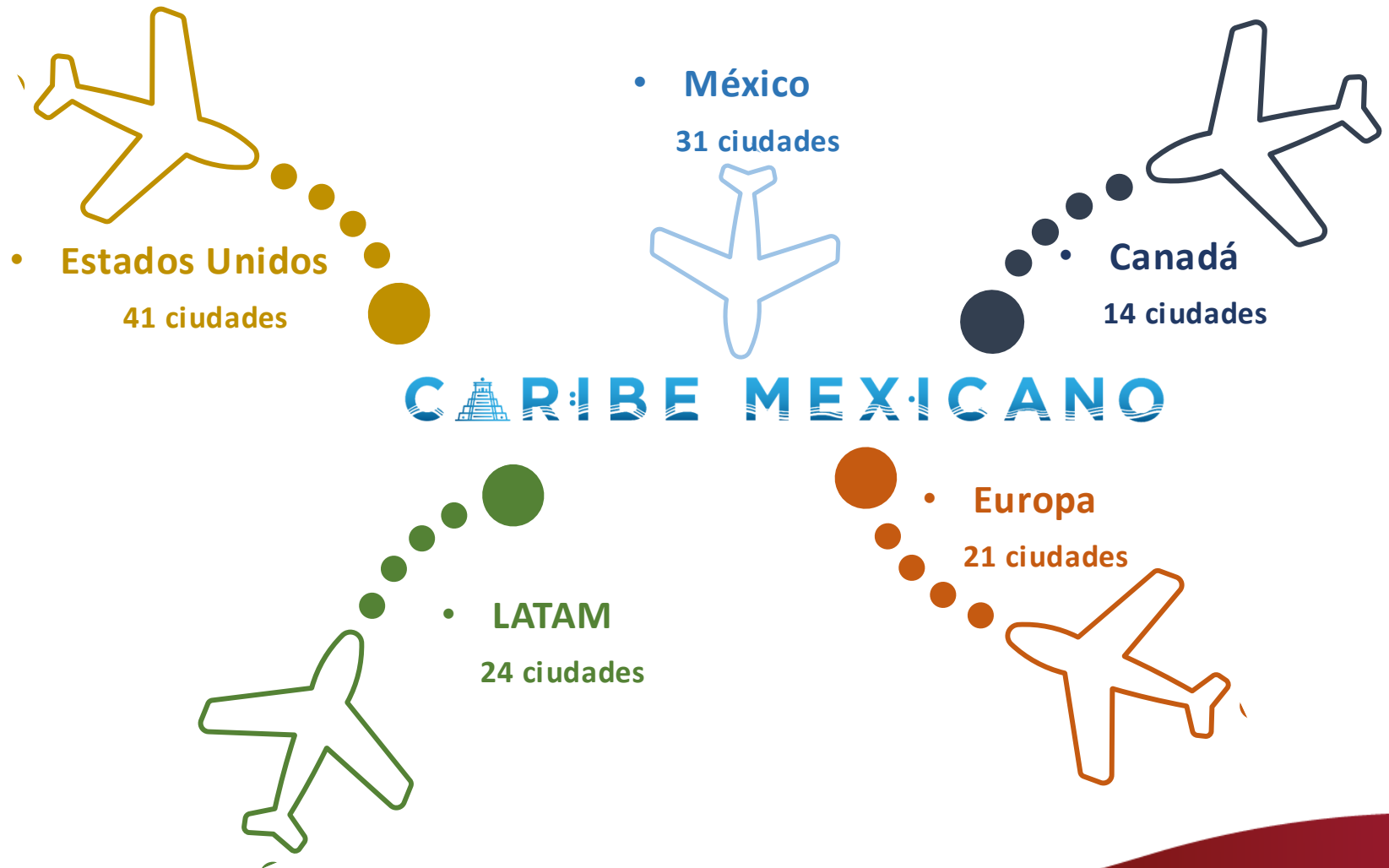

- 2 PAISES REGIÓN NORTEAMÉRICA ESTADOS UNIDOS Y CANADÁ.
- 18 PAISES REGIÓN LATINOAMÉRICA
- 13 PAISES REGIÓN EUROPA.

**TOTAL DE CIUDADES**

- 131 CIUDADES

**FUENTE:** Secretaría de Turismo con datos de Grupo Aeroportuario del Sureste y de Aeropuertos y Servicios Auxiliares.

# OCUPACIÓN HOTELERA QUINTANA ROO

ENERO-NOVIEMBRE 2022

## OCUPACIÓN HOTELERA

Destino	Enero	Febrero	Marzo	Abril	Mayo	Junio	Julio	Agosto	Septiembre	Octubre	Noviembre	Anual
<b>Cancún / Puerto Morelos</b>	64.3%	68.9%	79.0%	81.0%	77.4%	81.2%	84.0%	76.7%	68.1%	72.9%	79.5%	<b>75.7%</b>
<b>Cozumel</b>	63.7%	70.8%	80.8%	66.8%	64.1%	70.2%	78.5%	71.3%	53.8%	58.6%	70.7%	<b>68.1%</b>
<b>Isla Mujeres</b>	69.6%	70.8%	73.2%	79.5%	72.4%	74.4%	79.4%	75.2%	66.1%	71.1%	82.0%	<b>74.0%</b>
<b>Chetumal</b>	26.8%	26.0%	31.7%	56.1%	44.3%	39.1%	46.9%	54.0%	45.0%	45.0%	41.2%	<b>41.5%</b>
<b>Riviera Maya</b>	65.9%	72.6%	80.1%	80.8%	77.8%	77.6	80.8%	76.7%	66.7%	72.5%	81.4%	<b>75.7%</b>

**FUENTE:** Asociaciones de Hoteles, Consejo de Promoción Turística de Quintana Roo, Direcciones de Turismo Municipal.

**NOTA:** Datos preliminares



GOBIERNO DEL ESTADO  
2022 | 2027



GOBIERNO DEL ESTADO  
2022 | 2027

**SEDETUR**  
SECRETARÍA  
DE TURISMO

# VISITANTES Y TRIPULANTES QUE ARRIBARON VÍA CRUCERO A QUINTANA ROO

ENERO-NOVIEMBRE 2022 vs 2021

## VISITANTES Y TRIPULANTES



### COZUMEL

		2022			2021			Incremento (%)
	Visitantes	Tripulantes	Total		Visitantes	Tripulantes	Total	2022 vs 2021
<b>Enero</b>	115,583	90,731	206,314	Enero	0	0	0	<b>0.0%</b>
<b>Febrero</b>	139,980	95,292	235,272	Febrero	0	0	0	<b>0.0%</b>
<b>Marzo</b>	228,628	113,781	342,409	Marzo	0	0	0	<b>0.0%</b>
<b>Abril</b>	179,591	78,632	258,223	Abril	0	0	0	<b>0.0%</b>
<b>Mayo</b>	153,882	61,394	215,276	Mayo	0	0	0	<b>0.0%</b>
<b>Junio</b>	196,891	69,678	266,569	Junio	<b>3,051</b>	<b>2,676</b>	<b>5,727</b>	<b>4,530.35%</b>
<b>Julio</b>	194,498	69,020	263,518	Julio	<b>21,314</b>	<b>11,974</b>	<b>33,288</b>	<b>691.63%</b>
<b>Agosto</b>	200,422	75,840	276,262	Agosto	<b>35,687</b>	<b>25,167</b>	<b>60,854</b>	<b>353.98%</b>
<b>Septiembre</b>	165,567	64,324	229,891	Septiembre	<b>51,568</b>	<b>38,901</b>	<b>90,469</b>	<b>154.11%</b>
<b>Octubre</b>	174,672	67,018	241,690	Octubre	<b>68,097</b>	<b>48,340</b>	<b>116,437</b>	<b>107.57%</b>
<b>Noviembre</b>	265,940	104,743	370,683	Noviembre	<b>146,332</b>	<b>90,736</b>	<b>237,068</b>	<b>36.05%</b>
<b>Total</b>	<b>2,015,654</b>	<b>890,453</b>	<b>2,906,107</b>	<b>Total</b>	<b>326,049</b>	<b>217,794</b>	<b>543,843</b>	<b>81.29%</b>

FUENTE: Intituto Nacional de Migración.



GOBIERNO DEL ESTADO  
2022 | 2027



GOBIERNO DEL ESTADO  
2022 | 2027

**SEDETUR**  
SECRETARÍA  
DE TURISMO

# VISITANTES Y TRIPULANTES QUE ARRIBARON VÍA CRUCERO A QUINTANA ROO

ENERO-NOVIEMBRE 2022 vs 2021

## VISITANTES Y TRIPULANTES



MAHAHUAL								
2022				2021				Incremento (%)
	Visitantes	Tripulantes	Total		Visitantes	Tripulantes	Total	2022 vs 2021
Enero	69,853	56,577	126,430	Enero	0	0	0	0.0%
Febrero	78,330	63,327	141,657	Febrero	0	0	0	0.0%
Marzo	105,107	56,514	161,621	Marzo	0	0	0	0.0%
Abril	99,517	46,679	146,196	Abril	0	0	0	0.0%
Mayo	67,589	27,839	95,428	Mayo	0	0	0	0.0%
Junio	69,138	27,334	96,472	Junio	1,176	929	2,105	4,482.99%
Julio	63,681	24,817	88,498	Julio	9,039	0	9,039	879.07%
Agosto	63,693	33,106	96,799	Agosto	9,184	8,946	18,130	433.92%
Septiembre	55,650	23,116	78,766	Septiembre	19,360	17,261	36,621	67.17%
Octubre	60,397	24,673	85,070	Octubre	28,234	22,654	50,888	115.08%
Noviembre	134,400	54,562	188,962	Noviembre	69,714	45,755	115,469	38.89%
<b>Total</b>	<b>867,355</b>	<b>438,544</b>	<b>1,305,899</b>	<b>Total</b>	<b>136,707</b>	<b>95,545</b>	<b>232,252</b>	<b>82.22%</b>

FUENTE: Intituto Nacional de Migración.



GOBIERNO DEL ESTADO  
2022 | 2027



GOBIERNO DEL ESTADO  
2022 | 2027

**SEDETUR**  
SECRETARÍA  
DE TURISMO

# VISITANTES Y TRIPULANTES QUE ARRIBARON VÍA CRUCERO A QUINTANA ROO

ENERO-NOVIEMBRE 2022 vs 2021

## VISITANTES Y TRIPULANTES



### QUINTANA ROO

2022				2021				Incremento (%)
	Visitantes	Tripulantes	Total		Visitantes	Tripulantes	Total	2022 vs 2021
Enero	185,436	147,308	332,744	Enero	0	0	0	0.0%
Febrero	218,310	158,619	376,929	Febrero	0	0	0	0.0%
Marzo	333,735	170,295	504,030	Marzo	0	0	0	0.0%
Abril	279,108	125,311	404,419	Abril	0	0	0	0.0%
Mayo	221,471	89,233	310,704	Mayo	0	0	0	0.0%
Junio	266,029	97,012	363,041	Junio	4,227	3,605	7,832	4,535.35%
Julio	258,179	93,837	352,016	Julio	30,353	11,974	42,327	731.66%
Agosto	264,115	108,946	373,061	Agosto	44,871	34,113	78,984	372.32%
Septiembre	221,217	87,440	308,657	Septiembre	70,928	56,162	127,090	142.86%
Octubre	235,069	91,691	326,760	Octubre	28,234	22,654	50,888	542.12%
Noviembre	400,340	159,305	559,645	Noviembre	216,046	136,491	352,537	37.01%
<b>Total</b>	<b>2,883,009</b>	<b>1,328,997</b>	<b>4,212,006</b>	<b>Total</b>	<b>462,756</b>	<b>313,339</b>	<b>776,095</b>	<b>81.57%</b>

FUENTE: Intituto Nacional de Migración.



GOBIERNO DEL ESTADO  
2022 | 2027



GOBIERNO DEL ESTADO  
2022 | 2027

**SEDETUR**  
SECRETARÍA  
DE TURISMO

# VISITANTES A ZONAS ARQUEOLÓGICAS DE QUINTANA ROO

## VISITANTES ARQUEOLOGÍA

ENERO-NOVIEMBRE 2022 vs 2021

### Afluencia de Visitantes

Zona Arqueológica	2021	2022	Diferencia
Cobá	297,067	-	0.0%
Dzibanché-Kinichná	7,592	10,489	38.2%
El Meco	-	6,775	0.0%
El Rey	-	8,802	0.0%
Kohunlich	18,527	31,399	69.5%
Muyil	16,594	42,825	158.1%
Oxtankah	6,894	7,629	10.7%
San Gervasio	30,152	119,272	295.6%
Tulum	849,528	1,233,783	45.2%
Xcaret	-	156	0.0%
Xelhá	-	1,027	0.0%
Chacchoben	26,484	150,556	468.5%
<b>Estado</b>	<b>1,455,581</b>	<b>1,778,306</b>	<b>22.2%</b>

FUENTE: Instituto Nacional de Antropología e Historia.



GOBIERNO DEL ESTADO  
2022 | 2027



GOBIERNO DEL ESTADO  
2022 | 2027

**SEDETUR**  
SECRETARÍA  
DE TURISMO

NOVIEMBRE 2022

Infraestructura Hotelera			
Municipio	Destino	Hoteles	Cuartos
Benito Juárez	Cancún	202	43,105
Puerto Morelos	Puerto Morelos	68	7,199
Isla Mujeres	Costa Mujeres	17	8,521
	Isla Mujeres	50	1,413
Cozumel	Cozumel	73	4,922
Solidaridad	Riviera Maya	288	44,610
Tulum		230	10,969
Lázaro Cárdenas	Holbox	107	1,629
	Kantunilkin	9	96
José María Morelos	José María Morelos	9	119
Felipe Carrillo Puerto	Felipe Carrillo Puerto	12	186
Bacalar	Bacalar	128	1,239
	Chetumal	79	2,203
Othón P. Blanco	Kohunlich	2	42
	Costa Maya-Mahahual	45	584
<b>Estado</b>		<b>1,319</b>	<b>126,837</b>



FUENTE: Secretaría de Turismo del Estado de Quintana Roo.



GOBIERNO DEL ESTADO  
2022 | 2027



GOBIERNO DEL ESTADO  
2022 | 2027

**SEDETUR**  
SECRETARÍA  
DE TURISMO

# Quintana Roo

¿CÓMO VAMOS EN TURISMO?

NOVIEMBRE 2021 – NOVIEMBRE 2022



GOBIERNO DEL ESTADO  
2022 | 2027



GOBIERNO DEL ESTADO  
2022 | 2027

**SEDETUR**  
SECRETARÍA  
DE TURISMO



GOBIERNO DEL ESTADO  
2022 | 2027

**QUINTANA  
ROO** UNIDOS PARA  
TRANSFORMAR